Director
Edmundo Bittencourt

Correio da Manhã

Redactor-chefe
Dr. A. J. de Azevedo Amaral

Impresso em tinta de N. WILLIAMS & C.ª
Impresso em papel de HOLMBERG BECK & C. — Stockolmo e Rio

Endereço telegraphico — "CORREOMANHA"
TELEPH.: Red. 5698 C.—Red-chefe 5701 C.—Gerencia 5443 C.

ANNO XVII -- N. 6.795
Gerente -- V.: A. DUARTE FELIX

RIO DE JANEIRO — TERÇA-FEIRA, 2 DE OUTUBRO DE 1917

REDACÇÃO
Largo da Carioca n. 13

A SITUAÇÃO DAS INDUSTRIAS

Por occasião da visita feita sabbado ao Centro Industrial, o ministro da Fazenda abordou, em um discurso sob varios pontos de vista interessante, alguns dos aspectos mais importantes de uma das principaes questões do dia. A situação especial, que a guerra creou, apresenta, ao lado de graves effeitos altamente prejudiciaes á economia nacional, um certo numero de vantagens, cujo aproveitamento depende exclusivamente da iniciativa das nossas empresas industriaes e da maneira como o governo souber coordenar as nossas energias e utilizar os elementos de que dispomos, para dar á actividade manufactureira da nação o desenvolvimento compativel com as condições favoraveis que se nos deparam.

A importancia do problema industrial brasileiro, deante das circumstancias decorrentes da guerra européa, prende-se a dois aspectos da questão, que devem ser encarados em conjunto, porque os vinculos que os entrelaçam são de ordem a não permittir o desdobramento do assumpto. Temos hoje necessidade de robustecer e de expandir a nossa organização industrial, não só porque de um esforço nesse sentido poderão resultar incalculaveis lucros para o paiz e, com elles, o estabelecimento, em bases solidas, da nossa independencia economica, como tambem porque, se não tratamos de preparar o nosso apparelho industrial para enfrentar as novas condições, ficaremos arriscados aos mais graves perigos e dissabores. Este ultimo lado da situação deve ser discutido em primeiro logar, afim de que não julguem os que, até agora, têm relutado em prestar a devida attenção ao problema das nossas industrias que se trata de um caso, de onde não se possam derivar effeitos muito sérios sobre a estabilidade da economia nacional.

Uma das mais fortes razões, que nos aconselhavam a organizar efficientemente a industria nacional, era a conveniencia de nos prepararmos para a contingencia que o rompimento da grande guerra tornou uma realidade. Para os scepticos, que não acreditavam na possibilidade de fazer do Brasil um paiz manufactureiro; para os espiritos rotineiros, segundo os quaes estariamos condemnados, por uma fatalidade inexoravel, a sermos eternamente trabalhadores agricolas e a não passarmos nunca da posição, economicamente subalterna, de vender ao estrangeiro apenas a materia prima que elle deveria aproveitar nas suas industrias, o movimento de expansão fabril nunca passou de uma fantasia, de uma caprichosa extravagancia, que não devia ser tomada muito a sério. A' facilidade e a segurança das communicações com os grandes mercados dos paizes altamente industrializados, a confiança cêga que todos, ou quasi todos, depositavam na estabilidade da civilização européa, eram outros tantos motivos que militavam em favor dos argumentos apresentados para nos dissuadir da idéa de crear industrias e multiplicar usinas.

Entretanto, uma apreciação mais attenta da situação internacional européa ter-nos-ia dado a certeza de que era indispensavel organizarmo-nos industrialmente, afim de fazer face á crise que occorreria, inevitavelmente, quando a conflagração do Velho Mundo, anarchizando completamente o apparelho industrial da Europa, nos privasse dos productos que costumavamos importar e nos collocasse na dependencia do que as nossas proprias manufacturas pudessem fornecer. A imprevidencia nacional deixou-nos desarmados no momento critico e assim se originou a situação que o sr. Antonio Carlos delineou no seu discurso do Centro Industrial, assignalando, com felicidade, os effeitos por ella exercidos sobre varios aspectos da nossa vida economica.

Discorrendo sobre esse ponto, o ministro da Fazenda fez uma analyse sucinta da repercussão economica da guerra sobre as nossas actividades productoras, chegando a conclusões animadoras, que, aliás, se conformam com opiniões por vezes expressas nesta columna, e que, talvez, tenham sido encaradas como manifestações de injustificado optimismo. Com os elementos adquiridos em alguns annos de estudo dos nossos problemas economico-financeiros, e com a vantagem do intimo conhecimento dos dados estatisticos disponiveis sobre as varias modalidades da nossa actividade economica, o sr. Antonio Carlos não hesita, tambem, em ser optimista, embora não falte, a temperar essa visão rosea das nossas condições, uma nota discreta de prudencia. E no proprio quadro auspicioso da situação, em que mostrou como, apezar das imprevistas e tremendas difficuldades que nos têm defrontado, o Brasil conseguiu, de certo modo, adaptar-se ás novas condições, compensando, por varias fórmas, as perdas soffridas em outras direcções, está contido um judicioso conselho, dado pelo ministro da Fazenda aos responsaveis pela direcção das differentes fórmas de actividade productora do paiz. Insistindo sobre a probabilidade — deveria mesmo o sr. Antonio Carlos ter dito a certeza — de persistirem ainda depois da paz as condições anormaes que reinam actualmente, mostrou o ministro aos industriaes a quem falava, não sómente as possibilidades que ainda, por longo tempo, se offerecerão ás nossas manufacturas para se expandirem, sem grande obstaculo da concorrencia estrangeira, como tambem a necessidade de nos prepararmos industrialmente, afim de attenuar, pela acção dos nossos proprios elementos, uma situação critica, cuja duração não é possivel calcular.

Com muita razão, observou o sr. Antonio Carlos que o desenvolvimento industrial do Brasil marca o inicio de uma phase importantissima na evolução da nossa civilização. Para se formar uma idéa do alcance dessa expansão da esphera de actividade economica da nação, basta que se pense na situação precaria, a que nos temos achado reduzidos até agora, pela exclusiva dependencia de duas industrias — uma agricola, outra extractiva — sobre as quaes, como em outro ponto accentuou o ministro da Fazenda, repousa todo o nosso systema de equilibrio economico e financeiro. Se a extensão da actividade agricola a outras culturas póde, de um certo modo, minorar os riscos inherentes á monopolização da nossa lavoura pelo café, nunca chegaremos a ponto de alcançar a sonhada independencia economica, emquanto não tivermos affirmado definitivamente a nossa capacidade productora no terreno industrial.

Essa é a possibilidade que a grande crise mundial nos offerece. E se della não tiramos partido, ficaremos arriscados a vegetar em uma mediocridade economica, que nos levará ao empobrecimento irremediavel e ao mais humilhante abatimento politico.

Topicos & Noticias

O TEMPO

O céo hontem apresentou-se nublado, tendo a temperatura oscillado entre 19°,3 e 21°,5.

Communica-nos o Observatorio Nacional em data de hontem:

"Probabilidades do tempo das 4 horas da tarde de segunda ás 4 de terça-feira: Estado do Rio (previsão geral) — Tempo, incerto e não. Temperatura estavel ou ligeiro declinio.

Districto Federal — Tempo ora instavel ora não; chuvas ainda provaveis. Temperatura estavel. Ventos, predominarão ainda os do quadrante sul.

As trovoadas ainda são possiveis com o actual typo de tempo.

HONTEM

Cambio

	90 d/v.	A' vista
Sobre Londres	13 d.	12 7/8
" Paris	$675	$684
" Hamburgo	$745	$755
" Hespanha	—	$937
" Italia	—	$526
" Portugal (escudos)	—	2$485
" Nova York	—	3$945
" Buenos Aires (peso papel)	—	1$730
" Suissa	—	$848
" Hollanda (florim)	—	1$600
Libras (moedas)	—	20$000
Extremas:		
Bancario	12 15/16	13 1/16
Caixa matriz	12 31/32	13 d.

HOJE

Está de serviço na Repartição Central de Policia o 3º delegado auxiliar.

Pagam-se na Prefeitura as seguintes folhas de vencimentos: Directoria de Fazenda, Directoria do Archivo e Estatistica e Patrimonio.

Na 1ª pagadoria do Thesouro Nacional pagam-se as seguintes folhas: secretarias de Estado da Justiça, Exterior, Viação e Agricultura, Caixas de Amortização e Conversão, Estatistica Commercial, fiscaes de Bancos, clubs e loterias, avulsa da Viação e da Justiça, Casa da Moeda, Imprensa Nacional, Archivo Publico e Instituto Nacional de Musica.

Correio

Esta repartição expede malas pelos seguintes vapores: "Camoens", para Santos e Rio da Prata; "Felix Taussig", para Barbados e Nova Orleans; "San Juan", para Victoria e Nova Orleans; "Javary", para Cabo Frio, portos do Espirito Santo, Caravellas, Ilhéos e Bahia; "Ruy Barbosa", para Santos, portos do sul e Montevidéo.

A carne

Para a carne bovina posta em consumo hoje nesta capital, foi affixado hontem, nos Armazens Frigorificos, o preço de $800, devendo ser cobrado ao publico 1$000.

No Entreposto de S. Diogo vigoraram os seguintes preços para as carnes brancas: porco, de 1$300 a 1$400; carneiro, de 1$800 a 2$; vitella, de $800 a 1$000.

A 23 do corrente, deve effectuar-se á noite, no Club dos Diarios, o banquete que a Convenção dos Congressistas offerece aos srs. Rodrigues Alves e Delfim Moreira, candidatos por ella á presidencia e vice-presidencia da Republica, no proximo quadriennio.

Os convites que vão ser distribuidos, terão não só as assignaturas dos membros da mesa da Convenção, como as dos vice-presidente do Senado e presidente da Camara.

Está assentado que só haverá tres discursos: o do sr. Epitacio Pessoa, em nome dos convencionaes, saudando os candidatos; do sr. Rodrigues Alves, que lerá a sua plataforma; e do sr. Antonio Azeredo, em homenagem ao actual presidente da Republica.

O vice-presidente da Republica, em exercicio, assignou hontem o decreto exonerando, a pedido, o capitão de fragata Raphael Brusque, do cargo de commandante do scout "Rio Grande do Sul".

O sr. Urbano Santos, ao receber a commissão do commercio varejista, que lhe foi entregar um memorial sobre a presente situação dos generos de primeira necessidade, declarou hontem que não considera esse commercio responsavel pela actual carestia desses generos.

E' uma opinião partilhada por toda gente. Mas o facto é que o preço dos generos não se aggrava arbitrariamente sem causas determinadas. Essas causas existem, e entre ellas podem ser apontadas a falta de transporte e o açambarcamento dos productos.

A primeira ninguem affirmará que não possa ser sanada pelo governo, sobretudo depois que a apprehensão dos navios allemães veiu augmentar consideravelmente a nossa frota mercante. Contra o açambarcamento já o governo e o Congresso deveriam ter tomado medidas de certa relevancia se o interesse publico lhes merecesse mais attenção.

Dentro de poucos dias, o sr. Urbano Santos deixará a sua interinidade governamental. Reoccupará o Cattete o sr. Wenceslão Braz. E' quanto basta para que a população desta capital fique sabendo que os generos alimenticios continuarão como estão, ou encarecerão ainda mais, sem que surja qualquer providencia contra esse estado de coisas.

O homem que tem assistido de braços cruzados á terrivel exploração exercida sobre o povo, durante mais de dois annos de presidencia, não vae já quasi no fim do governo encarar a serio a solução desse problema de capital interesse para a população.

Por mais memoriaes que o governo receba, a situação permanecerá a mesma. Congresso e presidente só prestam alguma attenção aos assumptos internos nos quaes esteja envolvida a politicagem estreita e vergonhosa, em que vive mergulhada a Republica.

O vice-presidente da Republica, em exercicio, sanccionou hontem a resolução legislativa prorogando a actual sessão do Congresso até o dia 3 de novembro.

Escrevem-nos:

"Illmo. dr. A. Amaral, M. D. redactor-chefe do *Correio da Manhã*. — Saudações. — O diario que v. ex. tão brilhantemente dirige, em artigo intitulado "Violencia Policial", attribue-me factos para os quaes peço sua esclarecida attenção. Não é exacto que o 1º e o 2º delegados auxiliares tenham se recusado a lavrar o flagrante requisitado pelo director do Gabinete de Identificação. Nenhum desses delegados estava na Repartição, pois o facto se passou ás 10 e pouco e estava eu de serviço, não havendo outra autoridade na Policia. Não é exacto que o dr. Alvaro Ramos tenha ficado longo tempo na delegacia por culpa minha. Se demora houve, foi motivada exclusivamente pelos autuados, pois tendo o conductor e testemunhas prestado declarações que occupam 10 folhas de papel almaço, os autuados presteram declarações que occupam "19 folhas", e v. ex. com justeza apreciará o tempo material para uma só pessoa escrever 29 folhas de papel almaço.

O dr. Ramos foi cercado de tal consideração, que *sósinho* saiu da sala da delegacia, indo a outras dependencias da Repartição. Para tudo quanto ahi fiz dito invoco o testemunho do dr. Moraes Jardim, que funccionou como advogado, requerendo fiança mesmo antes de terminado o auto, tendo-lhe declarado eu que arbitraria a fiança no minimo, o que fiz, sendo tomada a fiança apenas terminado o auto, tendo mesmo o escrivão esperado que os autuados ficassem habilitados a satisfazer a fiança e custas.

Quem assim procede não age com violencia. Apenas não podia prevaricar, deixando, por contemplação, de lavrar um auto de prisão feita por quem tinha competencia para fazel-a.

Peço a v. ex. creia-me sempre admr. sincero e attº. — *Armando Vidal.*"

Com o sr. Urbano Santos conferenciaram hontem, á tarde, demoradamente: sobre assumptos importantes e urgentes de sua pasta, o sr. Carlos Maximiliano, ministro do Interior, e relativamente á marcha dos trabalhos parlamentares, o sr. Sabino Barroso, presidente da Camara.

Domingos José da Silva é um cidadão brasileiro que possue, desde 1913, o seu diploma de arraes de embarcações á vela e a vapor, passado pela Capitania do nosso Porto. E' natural de Alagoas e de côr preta.

Empregado nas barcas da Cantareira, hoje propriedade da Leopoldina Railway, tem exercido as funcções de mestre, interinamente, ha cerca de um anno, e desde essa interinidade tem-se visto repetidas vezes preterido, no preenchimento das vagas que se têm dado.

Como as preterições continuassem, o sr. Domingos José da Silva tratou de apurar dos motivos por que tem sido arredado de um posto onde poderia ganhar o pão quotidiano com mais effectividade. Dirigiu-se a um senhor, inglez, naturalmente director do trafego das barcas, e por elle soube isto: que não poderia ser nomeado mestre effectivo, por não ser de côr branca!

— Mas, objectou o interessado, tenho trabalhado como mestre interino, e a côr da minha pelle não foi obstaculo para que eu desempenhasse como devia as minhas funcções. Esse obstaculo surgirá agora, para que em logar de interino eu trabalhe effectivamente?

— Não somos nós que ligamos importancia a essa questão de côr da pelle, respondeu o director; são os passageiros, que reclamam!

Ora, a verdade é que nunca houve reclamações do publico, e que as que têm sido formuladas o são sómente contra a velhice das barcas que a Leopoldina mantem no trafego, algumas das quaes representam serio perigo para os passageiros. Estes o que querem é que as barcas sejam conduzidas no mar por quem saiba do seu officio, sendo indifferente para os passageiros a côr da pelle do mestre, que, aliás, por via de regra, em virtude do ponto onde exerce funcções, nem sequer é visto pela maioria das pessoas que se utilizam das barcas.

Não commentamos o procedimento da Leopoldina Railway: registramos o facto para as criticas do povo.

O ministro da Viação approvou as novas instrucções regulamentares da Estrada de Ferro Oeste de Minas.

O Conselho Municipal vae enveredar por máo caminho. Foi dada para ordem do dia de hoje a bandalheira do projecto do entreposto do leite! Mais ainda: a politicagem apropriou-se do assumpto, dizem, e quebra lanças para que elle vingue. De resto, já dissemos quaes têm sido os elementos de que a empresa que se propõe a empolgar o commercio do leite nesta capital tem lançado mão para chamar a si a grandiosa exploração!

Restará saber se naquella assembléa não haverá uma maioria de gente limpa, capaz de não votar uma patifaria como a que está projectada!

O imposto de consumo e o fumo

Não sabemos qual a orientação que o actual ministro da Fazenda adoptará, relativamente ao processo de cobrança do imposto de consumo sobre o fumo. O projecto de orçamento para 1918, registrando a totalidade da verba cuja arrecadação é prevista, não apresenta nenhuma alteração nas taxas propostas, donde é natural concluir que, se não ha intuitos de se aggravar os impostos existentes, tambem não os ha de os reduzir.

De resto, entre os poderes superiores da Republica ha a opinião assente de que em materia de impostos a maior difficuldade está em os effectivar no primeiro anno. Depois, o povo habitua-se e os reclamantes esmorecem. Os factos dão razão a esse criterio.

O fumo desfiado, preparado em cigarros ou charutos, attingiu a preços verdadeiramente colossaes. Todavia, os fumadores não desistem de fumar, e, quando muito, apenas augmentou o numero dos "filantes" de cigarros, dos que, sob pretexto de que deixaram em casa a cigarreira ou porque só mais tarde podem comprar os seus "predilectos", fazem face á carestia do fumo... fumando á custa alheia.

Conservadas, portanto, as taxas actuaes sobre o fumo, o que resta a fazer é proceder-se á cobrança do imposto, de fórma que, sendo garantida a maxima renda para o Thesouro, todos os fabricantes sejam collocados no mesmo pé de egualdade. Ora, é precisamente isso o que não succede actualmente, se não estão falhas de verdade as informações que temos.

Assegura-se que o contrabando está sendo feito em larga escala. Conta-se mesmo que, ha uns tantos dias, sairam de determinada casa uns moveis velhos, destinados apparentemente aos usos mais honestos, os quaes todavia continham "moamba" em quantidade: — fumo desfiado, prompto para cigarros. Essa "moamba" escapara facilmente ás vistas argutas do respectivo fiscal, mas foi apprehendida já na rua, dentro da andorinha que a transportava para local onde ella fosse conveniente e industrialmente aproveitada!

Os industriaes e commerciantes que não vivem da "moamba" nem della necessitam para desenvolver o seu commercio, clamam contra a desleal concorrencia, e todos estão com os olhos fixos no sr. Antonio Carlos, uns, os "moambeiros", preparando-se para estudar novos processos de contrabando, se o ministro se propuzer a perseguir os que fraudam o Thesouro; outros, as victimas da concorrencia desleal dos contrabandistas, nutrindo a esperança de que racionaes e acertados processos de fiscalização sejam postos em pratica, com o fim de se acabar com o contrabando.

Ha dois dias foi suggerida por estas columnas a idéa de se proceder á cobrança das taxas de consumo ou nas estações expedidoras do fumo, como se faz no Estado de Minas com o imposto de exportação, ou nas de chegada, mas em todos os casos, de fórma que o fumo não seja entregue aos destinatarios sem que o Thesouro esteja embolsado do que lhe fôr devido.

E' claro que não quebramos lanças pelo alvitre. Parece-nos que elle é acceitavel, e que collocará todos os industriaes em absolutas condições de egualdade. Houve, porém, quem se nos dirigisse para objectar que, sendo o fumo sujeito a quebras durante o beneficiamento e manipulação dos varios artigos para que elle se presta, os industriaes teriam prejuizos não pequenos, desde que tivessem pago o imposto de consumo antes de aquella materia prima ter soffrido taes operações. O argumento não é inteiramente novo, mas não tem o valor que se pretende dar-lhe, como será facil de verificar.

Pelas alfandegas do Brasil entram annualmente muitos milhares de toneladas de materias primas necessarias para varias industrias, e todas ellas pagam impostos de importação em ouro e papel, além do cortejo de addicionaes que acompanham as taxas das tarifas aduaneiras. Essas materias primas soffrem tambem quebras, prejuizos, desvalorizações, quando empregadas nos fabricos a que são destinadas, e todavia os industriaes não se queixam, porque o mal é identico para todos, e não ha categorias de beneficiados e de prejudicados, o que equivale a dizer que não ha motivo para queixumes por desegualdades de tratamento ou de condições de trabalho. Dahi, o parecer que a adopção do alvitre apresentado terá bons resultados praticos.

Tambem, em carta que recebemos, é lembrada a vantagem de o imposto de consumo ser exigido das fabricas, das quaes não devem sair os productos manipulados sem que primeiro se proceda á sellagem nos respectivos volumes e á immediata inutilização das estampilhas, com a data de saida, supprimindo-se o systema de guias que facilitam e acobertam a fraude em escala crescente. Não temos duvida em publicar o alvitre, como fazemos, tanto mais que estamos de accordo em que o uso das guias, adoptado pelo regulamento, facilita de facto a fraude contra o Thesouro, traduzindo-se por grande desvio das rendas, com o que enriquecem os exploradores mais habeis, sem nenhuma vantagem para os consumidores.

Seja como fôr: actualmente ha industriaes do fumo que se queixam da concorrencia desleal que outros lhes fazem, porque conseguem burlar o fisco, e contra isto é que deve movimentar-se o ministro da Fazenda, estabelecendo novos e mais efficazes processos de fiscalização, de sorte que o fumo pague, **todo elle**, o imposto que a lei determina, e que os **moambeiros** não possam fazer o que fazem actualmente, isto é, rir nas faces dos fiscaes ludibriados.

Se o sr. Antonio Carlos chamar a uma conferencia os principaes importadores de fumo, ser-lhe-á talvez facil chegar a conclusões praticas, favoraveis ao Thesouro e niveladoras das condições de trabalho de todos os industriaes.

Esteve hontem, á tarde, no Thesouro Nacional, em conferencia reservada com o sr. Antonio Carlos, ministro da Fazenda, o sr. Cardoso de Almeida, secretario das Finanças do Estado de S. Paulo.

Finda a conferencia, que foi longa, o sr. Antonio Carlos deixou o Ministerio em companhia do sr. Cardoso de Almeida.

Foi ha dias demittido pelo chefe de policia o guarda civil Euclydes Gama, sendo outros, ao mesmo tempo, suspensos.

A demissão do primeiro desses pobres subordinados do sr. Aurelino teve o pretexto de que elle, quando a procissão dos cerberos da delegacia auxiliar se approximava da casa, cuja guarda lhe incumbia, deu aviso aos jogadores. Quanto aos outros, o castigo teve o pretexto de que elles haviam relaxado a vigilancia. Sem escala de revesamento, os sentinellas começam o serviço quando os estabelecimentos se abrem, isto é, logo que o dia rompe, e terminam-n'o, já tarde, á noite. Quem os incumbiu da missão, não pensou que os homens tinham necessidades physiologicas, como toda a gente; que estão sujeitos ás contingencias humanas do estomago e correlatas; que, nessas crises, não ha como dizer aos orgãos imperiosos: Espera! Ora, como não lhes deram substitutos, tanto a Guarda Civil é insufficiente para povoar todos os pontos suspeitos da invicta cidade do Jogo, os agentes da moral aureliana (a velha moral que na Bahia proporcionou ao pontifice um mandado de despejo) são levados, por força, a deixar o posto durante alguns momentos. Logo, porque não foram encontrados jogadores no ponto, onde um fazia guarda para evitar que se jogasse, o chefe de policia demittiu-o; onde os outros se deram a folga momentanea, a que ninguem se póde furtar nas prosaicas imposições da vida, o chefe vibrou-lhes a pena menor, egualmente iniqua.

Não se póde prever a que chegarão as violencias do sr. Aurelino. Como se vê, fazendo-se pioneiro da campanha que, salvas as arbitrariedades policiaes, já diminuiu grandemente a praga, cuja extincção prosegue, o chefe de policia agradece aos seus auxiliares honestos, a quem esfola dia e noite, demittindo-os, ou suspendendo-os.

O sr. Urbano Santos, vice-presidente da Republica, em exercicio, permaneceu hontem no palacio do Cattete, da 1 ás 6 da tarde, recebendo os srs.: senadores V. Monteiro, João Lyra, A. Lemos, deputados Muniz Sodré, Raul Fernandes, Pereira Leite, Antonino Freire, Alvaro de Carvalho e Ubaldino de Assis, drs. Ortiz Monteiro, director da Escola Polytechnica, e Rodrigo Octavio, presidente do Instituto dos Advogados.

Lagostas — Hoje, no RESTAURANT PARIS — Uruguayana, 41.

A variola, que ha tanto tempo está a grassar nesta capital e que se estendeu a Nictheroy, passou a ter assustador desenvolvimento no municipio de S. Gonçalo, tão proximo á capital fluminense, mas totalmente privado de recursos de hygiene.

Nictheroy não possue um serviço de defesa sanitaria na altura das exigencias de sua população consideravel. Mas felizmente ali os casos da temivel febre eruptiva não têm sido muito numerosos nem de fórma violenta. Em S. Gonçalo, porém, não ha nada que se pareça com um apparelho, mesmo rudimentar, de protecção á saude publica. E os doentes se têm multiplicado e a molestia augmentando dia a dia, sem que a Prefeitura Municipal — S. Gonçalo tem um prefeito — adoptasse até hoje as energicas medidas reclamadas pela situação.

Allegar-se-á que a administração local não dispõe de meios para a acção necessaria. Mas o que não se póde admittir, se isso acontece, é que fique aquella terra abandonada á morte. Urge que o presidente do Estado intervenha quanto antes. Medico, como é, muito faceis lhe serão as providencias para a organização de um prompto soccorro.

O sr. Urbano Santos, vice-presidente da Republica, em exercicio, recebeu hontem, da directoria do Club dos Funccionarios Publicos Civis e dos funccionarios da Contabilidade da Oeste de Minas, telegrammas de congratulações e agradecimento, pela sancção da lei que reduz o imposto do funccionalismo publico.

Não nos illudimos, como por duas vezes fizemos ver nestas columnas, com o exito das apparatosas medidas annunciadas pelo chefe de policia e pelo prefeito para a extincção da mendicidade nas ruas. Desde que não havia no Rio de Janeiro, como não ha, nem haverá tão cedo, os logares necessarios para o abrigo permanente dos invalidos retirados da via publica, claro estava que todas as promessas e os actos daquellas autoridades não poderiam passar de simples gestos destinados a impressionar de momento a população.

A policia andou a apanhar ás duzias os pedintes realmente impossibilitados de trabalho, e os vadios que para a exploração da caridade se fingiam inutilizados. Foram estes mettidos na cadeia e processados, o que era facil e ha muito tempo devera ter sido feito, se isto por aqui fosse realmente uma cidade policiada. Quanto aos outros, não encontrou onde pôl-os o sr. Aurelino. Não os podendo prender e estando abarrotado o Asylo S. Francisco de Assis, não deu o braço a torcer o engenhoso chefe da segurança: mandou-os, muito pela calada, para os Estados mais proximos.

S. Paulo e Minas, recebendo o curioso presente do Districto Federal, não estiveram com uma, nem com duas: resolveram devolvel-o sem perda de tempo. E vêm por ahi, em trens velozes, os *indesejaveis* que o sr. Aurelino expulsou sem complicações de protestos nem de *habeas-corpus*. E não tardaremos a ter de novo, na cidade, de mão estendida, os pobres diabos de que a policia com tanto espalhafato a livrou...

APOLICES FINANCIAES
Gonçalves Dias, 80

E' sem duvida das mais animadoras a situação actual da Caixa Economica, com a crescente confiança que tem merecido á população o modo por que passou a ser dirigida. E não ha negar que menos difficuldades encontram agora os depositantes para o movimento de suas cadernetas.

Mas, apezar dessas modificações para melhor, que apresenta, ou mesmo por ellas, está a resaltar a necessidade urgente da reforma completa que aquelle estabelecimento ha muito reclama para satisfazer os fins visados com a sua creação e para attender a um tempo as exigencias do publico e as conveniencias do Thesouro.

Por mais que se esforcem os administradores da Caixa não pódem nem poderão tornar acceitavel um apparelho que era optimo na época em que foi adoptado, mas que absolutamente não corresponde aos desejos actuaes da nossa população, ficando em deploravel inferioridade no confronto com os de outros paizes e com o que recentemente foi inaugurado pelo governo de São Paulo.

Suavizada embora a morosidade de processos, para a entrada ou para a retirada de quantias, essa morosidade continúa a existir, não só com grande incommodo sempre, mas com serios damnos ás vezes para os que fazem depositos. Já se foi o tempo em que o Estado podia considerar de seu dever o cuidado paternal de embaraçar a entrega de sommas reclamadas, na esperança de que, com a demora, o filho menos avisado reflectisse melhor e desistisse de um dispendio pouco justo.

Com outra organização, com succursaes numerosas, com juro mais convidativo, presteza no serviço egual ao dos bancos e mais dilatado prazo de expediente, a Caixa Economica verá duplicadas as suas remessas para o Thesouro, já tão augmentadas simplesmente com a actividade dos seus directores.

Foi designado para inspeccionar as collectorias das rendas federaes no Estado de Minas Geraes o 3º escripturario da Alfandega desta capital Joaquim Pereira Brasil.

Roupas para creança — Casa Vieira. G. Dias, 67

Fomos hontem informados de que os serventes da Escola Superior de Agricultura, em Pinheiros, não recebem os seus parcos vencimentos desde fevereiro do corrente anno.

Endereçamos essa informação ao ministro da Agricultura, e esperamos que elle a tome na devida consideração. Os humildes empregados do seu Ministerio ganham apenas oitenta mil réis mensaes. Faltando-lhes esses mesmos oitenta mil réis, e durante sete longos mezes, é de suppôr as difficuldades que têm atravessado, perdido o credito e obrigados a recorrer aos peores expedientes para viverem.

Essa situação é tanto mais estranhavel quanto todos os funccionarios da Agricultura são pagos em dia. Quando os que percebem bons vencimentos são bem tratados, não se comprehende que os pequenos, os que mais precisam, sejam esquecidos.

Certamente, não tardarão as providencias do sr. José Bezerra no sentido de ser sanada a irregularidade que levamos ao seu conhecimento.

"A GLOBO"
SOC. DE SEG. DE VIDA
— EMPRESTA PEQUENAS QUANTIAS —
R. URUGUAYANA 47

O sr. Antonio Carlos, ministro da Fazenda, nos termos dos pareceres do Thesouro, indeferiu o requerimento em que a Companhia Minas de Carvão do Jacuhy pede isenção de direitos para o material comprado á "Compagnie Française du Port do Rio Grande do Sul".

BRANDÃO ALFAIATE Av. Rio Branco, 102

O ministro da Fazenda nomeou hontem Oswaldo Alves Figueira para o logar de 2º official aduaneiro da Alfandega de Pelotas, Estado do Rio Grande do Sul.

Foi exonerado do cargo de perito do Deposito Naval desta capital, o capitão-tenente machinista Lindolpho Rodrigues Rasteiro.

NÃO comprem perfumes antes de visitar a Perfumaria Nunes, Largo S. Francisco 25.

Pingos & Respingos

O sr. Urbano dos Santos foi hontem procurado por uma commissão de mercadistas e varegistas que foi reclamar contra a carestia da vida.

O sr. Urbano deve ter ficado muito atrapalhado; com effeito, perante o Wenceslão a freguezia é que protestava; agora, perante elle, é o commercio o reclamante.

Mas o vice não é tolo nem nada; dirá ao Braz que não tem nada com o peixe...

* * *

Fez annos hontem o *Velho Orgão*. Como avisava em seu primeiro numero, que o *Jornal* da tarde reproduz em *fac-simile*: *"De hoje por diante continuará-se-ha a publicação, etc."* Essa publicação tem-se *continuarado* com muito mais grammatica, verdade seja.

* * *

Telegramma de Maceió (A. A.):

"Será inaugurada hoje, em S. Miguel de Campos, a installação de illuminação, etc."

Uma vez inaugurada a installação, esperemos a noticia da installação da luz inaugural.

* * *

Declaração de Affonso Coelho ao chefe de policia da Bahia:

"Sou quasi engenheiro; tenho estudado muito. A mathematica me arrebata. Sei tambem um pouco de direito e medicina e dedico-me á botanica."

Eis ahi um bello producto da "polycultura"! Se o Affonso fosse apenas engenheiro, não falhariam os seus planos tão bem architectados...

* * *

Fala-se na construcção do edificio do Senado no Campo de Sant'Anna.

— Acho magnifica a idéa; ali os senadores ficarão com as cabeças arejadas; o logar é fresco...

— E' um beneficio para todos nós; a casa da rua do Areal por-lhes-á areia nos miólos...

* * *

A manteiga nacional, informa-nos um negociante, é um producto de primeira ordem: é fabricada de oleo de côco babassú, farinha de trigo, agua, sal e manteiga...

— Tambem manteiga?

— Sim, para dar o cheiro.

Cumpre agora saber se essa manteiga mater destinada a "dar o cheiro" apresenta alguns vestigios de leite...

Cyrano & C.

A GUERRA

O SR. IRIGOYEN DESMENTE AS DECLARAÇÕES QUE LHE FORAM ATTRIBUIDAS

A attitude da Argentina

O SR. IRIGOYEN DESMENTE DECLARAÇÕES QUE LHE FORAM ATTRIBUIDAS

Buenos Aires, 1 — (A. A.) — Um redactor do jornal "La Prensa" conseguiu ouvir o dr. Hippolito Irigoyen, presidente da Republica, a respeito das declarações publicadas pela imprensa, de accordo com a nota communicada pelo "Comité Nacional da Juventude" e attribuidas a s. ex.

O dr. Hippolito Irigoyen declarou que a conversa que teve com os delegados do referido Comité não saiu dos limites traçados pelas declarações que, a respeito da questão da neutralidade argentina, fez no Congresso Nacional o Dr. Honorio Pueyrredon, ministro das Relações Exteriores, e desautoriza, portanto, tudo o mais que lhe é attribuido e que não está de accordo com as alludidas declarações.

O CONDE DE LUXBURG VAE PARA A HESPANHA

Buenos Aires, 1 — (A. A.) — Parece que o ex-ministro da Allemanha, conde de Luxburg, partirá incognito para Montevidéo, onde embarcará no vapor hespanhol "Victoria Eugenia", com destino á Hespanha.

A PROPOSITO DO CONGRESSO DAS NAÇÕES NEUTRAS

Buenos Aires, 1 — (A. A.) — "La Razon", commentando as manifestações de solidariedade americana, através dos acontecimentos determinados pela guerra, patrocina a reunião do Congresso das Nações Neutras, dizendo que deverá realizar-se, conforme o desejo o dr. Hippolito Irigoyen, presidente da Republica, porém será garantir a paz e a approximação das nações sul-americanas, para unirem os seus esforços, a favor da propria economia, interesses e futuro, sem prejuizos, nem suggestões, nem imposições.

SOBRE UMA SESSÃO DA CAMARA DE COMMERCIO ARGENTINO-INGLEZA

Buenos Aires, 1 — (A. A.) — Nas espheras officiaes tem sido muito commentada a sessão havida na Camara de Commercio Argentino-Ingleza, em que o seu presidente, sr. Gibson, na presença do ministro plenipotenciario da Inglaterra, sr. Reginald Tower, falou despresivamente do governo do dr. Hipolito Irigoyen, envolvendo veladas ameaças.

Accresce ainda que o jornal "La Verdad", entrevistando a respeito o mesmo sr. Gibson, este ratificou as declarações que fizera na Camara de Commercio, fazendo violentas apreciações acerca da gréve, falando da desconfiança dos capitaes inglezes empregados aqui.

Além disso, o jornal "The Standart", hontem, dizia, num dos paragraphos de seu artigo editorial: "Urge appellar para os nossos sentimentos patrioticos. Fiquemos neste caso ao lado de nossa mãe-patria. Urge uma intervenção armada, que garanta os nossos capitaes e as nossas pessoas envolvidas nesses negocios e menospresadas pela tolerancia do governo, cada vez mais inutil e inconsciente."

Sabemos que o governo está procedendo a investigações em torno de todos esses casos, afim de apurar responsabilidades.

ESCLARECE-SE O MYSTERIO DO "CURRAMALAN"

Buenos Aires, 1 — (A. A.) — Noticia-se que o consul hespanhol em New-Port informa que, ha um anno, um violento temporal fez naufragar o vapor argentino "Curramalan" nas costas da Inglaterra, havendo diversos homens de sua tripulação, de nacionalidade hespanhola, sido salvos, regressando á Hespanha.

Accrescenta que a esposa de José Romero, um dos tripulantes que morreram afogados, baseada numa declaração escripta do referido consul, iniciou uma acção em juizo para cobrar o seguro de vida de seu esposo.

A PARTIDA DO CONDE DE LUXBURG

Buenos Aires, 1 — (A. A.) — A partida do vapor "Reina Vitoria Eugenia" foi transferida para o proximo dia 5 do corrente, dizendo-se que para esperar o conde de Luxburg, pois se espera apenas o salvo-conducto da Inglaterra.

Esta, ao que parece, só concederá o salvo-conducto se o referido diplomata ficar em porto neutro, distante da Allemanha.

AS SESSÕES DO PARLAMENTO ARGENTINO

Buenos Aires, 1 — (A. A.) — O governo resolveu não prorogar as actuaes sessões do Congresso, mas sim convocal-o extraordinariamente no dia 15 de novembro, para tratar dos orçamentos do futuro exercicio.

AS DECLARAÇÕES DO SR. KUHLMANN, NO REICHSTAG

Buenos Aires, 1 (A. A.) — O dr. Luis Molina, ministro argentino em Berlim, enviou um longo telegramma ao Ministerio das Relações Exteriores, communicando as declarações feitas pelo secretario de Estado da Allemanha, sr. Kuhlmann, perante a commissão principal do Reichstag, sobre os telegrammas passados pelo conde de Luxburg.

Essas declarações do secretario de Estado allemão dizem textualmente o seguinte:

"Mal foram dados a conhecer, pelas publicações feitas pelo governo norte-americano, os telegrammas passados pelo conde de Luxburg, tomaram-se as medidas necessarias para que fosse immediatamente chamado aqui o mesmo diplomata, que será tido aqui como responsavel. O Departamento das Relações Exteriores manifestou, com franqueza, ao ministro argentino aqui, que nós da Allemanha desapprovamos os conceitos dos telegrammas de nosso ministro e que o seu conteudo não teve influencia alguma sobre as resoluções e promessas feitas pelo governo allemão."

O ministro Molina accrescenta que o sr. Bussche, sub-secretario de Estado, em carta que lhe dirigiu acompanhando essa declaração, informou-lhe que todos os deputados condemnaram acerbamente o procedimento do conde de Luxburg.

Um "raid" dos aeroplanos austriacos

Nova York, 1 — (A. A.) — Um telegramma de Vienna aqui publicado faz constar que os hydroplanos austriacos atacaram a fabrica italiana de balões Fosi, nas proximidades de Ancona, ao mesmo tempo que 28 aviadores bombardeavam Palcanova.

As noticias dos correspondentes de jornaes daqui referem-se tambem a essas acções dos austriacos, accrescentando entretanto que todos os ataques foram repellidos, não logrando os aviões inimigos completar o seu objectivo.

O ultimo vôo dos aeroplanos allemães sobre Londres

Londres, 1 — (A. H.) — Uma nota official declara que o "raid" aereo allemão de hontem de noite causou nove mortes e quarenta e dois feridos. Os prejuizos materiaes são pouco importantes.

Ao lado de Douvres foi abatido um aeroplano allemão.

O senador Humbert não quer negocios com Bolo-Pachá

Paris, 1 — (A. H.) — O senador Humbert, proprietario do "Journal", annuncia hoje que annullou o contrato social que tinha com Bolo-Pachá, ao qual restituiu a somma de cinco milhões e quinhentos mil francos com que tinha entrado para a empresa.

A negociação da paz

Nova York, 1 — (A. A.) — Communicam de Madrid que circulou hontem, rapidamente, naquella capital, o boato de que o governo recebera um extenso telegramma de uma das nações belligerantes, no qual se annunciava como muito proxima a negociação da paz.

Interrogado a respeito, o sr. Dato declarou nada saber.

A acção dos allemães na Belgica e no norte da França

Washington, 1 — (A. H.) — Informações officiaes agora recebidas confirmam as noticias que anteriormente haviam chegado sobre o facto dos allemães na Belgica e no norte da França estarem procedendo a systematica destruição ou retirada de todo o material industrial que se encontra naquellas regiões. Esse attentado teve até agora por centros principaes as importantes cidades industriaes de Roubaix, Tourcoing e Courtrai, mas, independente do que praticam nas grandes fabricas, os allemães operam egualmente nas casas retalhistas, arrebanhando os stocks de tecidos que ali encontram, e têm chegado a retirar aos habitantes os proprios cobertores de seu uso pessoal.

Um "raid" dos aviadores navaes inglezes

Londres, 1 — (A. H.) — O Almirantado annuncia que os aviadores navaes inglezes lançaram varias toneladas de explosivos na noite de 29 sobre as represas de Zeebrugge, os aerodromos de Westrem e Thourmont, as usinas de Brugges e varios comboios, sempre com bons resultados. No aerodromo de Saint Denis Westrem foi notado um grande incendio em seguida ao ataque.

Houve tambem varios encontros no ar, nos quaes foram abatidas duas machinas inimigas. Uma terceira foi forçada a aterrar desamparada.

Todos os apparelhos inglezes regressaram indemnes.

Os maximalistas e o agitador Lenine

Nova York, 1 — (A. A.) — Communicações aqui recebidas de Petrogrado dizem que os maximalistas resolveram desistir da idéa do chefe socialista Lenine participar do Congresso que estão organizando.

Os mesmos despachos asseguram que o sr. Kerensky resolveu constituir um novo ministerio de colligação, em opposição ao Congresso democratico.

O processo do deputado francez Turmel

Paris, 1 — (A. A.) — O deputado Turmel pediu a varios continuos da Camara para se apresentarem ao juiz instructor, sr. Gilbert, para apresentar queixa contra o continuo Cpassin, que elle accusa de lhe ter subtraido a quantia de 25.000 francos de um sobretudo que lhe pertencia e que o referido continuo encontrou na Camara. Os continuos negaram-se a acceder ao pedido do sr. Turmel. Este então pediu ao juiz que designasse um continuo "ad hoc", negando-se o juiz a deferir o requerimento. O advogado Bouzon, defensor do sr. Turmel, protestou contra essa attitude do juiz e o deputado Turmel declarou que dirigirá uma interpellação ao governo a esse respeito.

A guerra rehabilita uma figura notavel do processo Bonnot

Nova York, 1 — (A. A.) — Annunciam de Paris que Luiz Maitrejean, marido de "Rirette", que teve grande notoriedade durante o processo do celebre Bonnot e seus companheiros, que assaltavam casas bancarias e commetteram varios roubos e assassinatos, servindo-se de automoveis para fugir á perseguição da policia, acaba de ser condecorado com a Cruz de Guerra, por actos de valor. Maitrejean transmittiu continuamente as ordens que lhe eram confiadas, debaixo de um terrivel bombardeio, sendo ferido tres vezes e chegando a prestar auxilio a um tenente do exercito que se achava gravemente ferido.

Maitrejean renunciou completamente ao anarchismo e tendo-se apresentado logo no começo da guerra, para seguir para as linhas da frente, tem mostrado ser um bom soldado.

ILEGÍVEL

EDUCAÇÃO PHYSICA NOS CLIMAS QUENTES

Quem assiste a um jogo de foot-ball nesta cidade, não póde duvidar do interesse com que grande parte da população carioca, acompanha aquelle *sport*. E' o indicio de que o brasileiro não é tão avesso assim á vida ao ar livre e aos exercicios do corpo. Além disso, o desenvolvimento que vae tendo o violento jogo inglez, é uma prova flagrante de que o nosso clima não o impossibilita, como já se disse.

A inverdade, muito propalada, de ser o calor tropical que nos atormenta, um estorvo para a vida sportiva, deve ser excluida da mente de todo brasileiro moço, que, ao contrario, deve se conservar de que em nossa terra, como em qualquer outra, são apreciaveis os beneficios da gymnastica e do exercicio physico. Estamos ainda mais sujeitos do que os habitantes de climas frios, ao grande numero de causas debilitantes, que o trabalho muscular, com a sua bemfazeja funcção hygienica, afasta e corrige. Portanto, se na Europa o *sport* é um habito agradavel e util da vida social, aqui constitue uma necessidade imprescindivel da saude.

O tempo, exaggeradamente prolongado, que empregámos para nos persuadir da utilidade da vida sã, muscular, e para assimilar os jogos sportivos em voga nos paizes civilizados, explica-se: pela proverbial indolencia e falta de iniciativa, herdada das gerações que nos precederam, amortecidas por uma vida onde não tinha logar o trabalho muscular; e tambem pela idéa estapafurdia propalada sobre o nosso clima.

O Brasil é uma victima da nossa falta de observação. Não nos cansamos em dizer que o clima constitue o maior mal da terra, a causa do nosso atrazo, e o impecilho para o desenvolvimento physico da nossa raça. Quando a verdade é que o clima pouco ou nada contribuiu para a nossa inferioridade social, cuja razão de ser está na origem ethnica, representada pela mestiçagem mais heterogena que já presidiu a formação de um povo.

Não culpemos o clima do Brasil por males que não produz. Já basta a pécha de malsão que lhe atiram alguns scientistas europeus, mal informados, e que chegaram a inventar entre outras maravilhas, a existencia de uma loucura tropical — Troppenkoller — producto da violencia de um clima inhospito e selvagem. Precisamos reagir contra um preconceito de alcance inestimavel; a temperatura e as demais condições [illegible]

[illegible] todo o mundo faz uso das maçagens, os ricos como os pobres, convencidos de que ellas e os exercicios para tornar o corpo bem flexivel, são o melhor meio para conservar a saude. Após um trabalho rude que extenua, ou depois de um somno prolongado que amollece, os indús maçam-se uns aos outros. E' conhecida a sciencia e habilidade que possuem nesse terreno; são os melhores maçagistas do mundo. O beneficio do seu amor á kinesitherapia são attestados na conformação geral de seus homens, e na resistencia para o esforço e á doença. A obesidade e a adiposidade rareiam entre elles. São esbeltos, têm os musculos firmes. Não póde haver duvida de que a maçagem contribue para manter a pureza nativa das linhas geraes do corpo, cujo abandono e falta de exercicio deformam, como succede aos brasileiros. Por outro lado o vigor dos homens maiores de cincoenta annos, é um argumento em favor da qualidade da sua hygiene.

A maçagem, além de uma importancia indiscutivel na formação da belleza corporea, tem outras vantagens hygienicas, proclamadas pelos povos que della fazem uso, como os mesmos indús. Contribuem, para o bom funccionamento da pelle, para a sudação; a actividade dos intestinos é maior quando ella é applicada sobre o ventre, em condições de facilitar a marcha do bolo e dos residuos alimentares, accelerando juntamente a circulação dos orgãos abdominaes. Facilita o escoamento da bilis nos intestinos.

Conta o dr. Treille, que viajou na India, o valor dado por seus habitantes á maçagem e á gymnastica. Por toda parte onde andou, verificou o cuidado e interesse com que os indús praticam os mais variados exercicios corporaes, que têm logar, cada dia de preferencia ao cair da tarde. Mesmo, e sobretudo— diz elle — nos mezes mais quentes do anno, porque é nessa época que o organismo está mais sujeito ao cansaço e ao abandono, que o exercicio corrige. Tanto que de volta á França, em um navio cheio de indús emigrantes, um só dia não houve sem gymnastica e maçagem, que então no equador se tornaram obrigatorias para todos, pela convicção que têm, de ser o exercicio um correctivo da molleza, causada pelo calor. Durante a estação das chuvas, quando o calor humido tem a acção enervante que todos conhecemos no Brasil, o trabalho muscular e a maçagem são de um effeito surprehendente.

A generalização da pratica muscular em terras de clima não muito afastado do nosso, mostra o beneficio que nos traria o seu habito. A kinesitherapia evita as manifestações precoces do arthritismo, a dyspepsia intestinal, as dilatações do estomago e os engorgitamentos do figado, tão frequentes nos climas quentes.

Foi a razão por que dissemos, mais de uma vez no correr deste artigo, que se o exercicio muscular é util nos climas frios, indispensavel se torna nos climas quentes, onde associado á vida sobria e á abstenção alcoolica, será um agente decisivo para corrigir os vicios de nossa organização physica.

Antonio Leão VELLOSO

O ministro da Fazenda visitou hontem a Liga do Commercio

O ministro da Fazenda visitou, hontem a Liga do Commercio, onde foi recebido pela directoria, conselho administrativo e grande numero de commerciantes.

Tomando assento á mesa, o presidente da Liga, pronunciou um discurso dizendo que a Liga do Commercio recebia com a mais elevada e cordial deferencia, a visita honrosa de s. ex. Além da alta significação deste acto espontaneo e delicado da autoridade publica para com a Liga, havia a apreciar nelle parallelamente a gentileza pessoal com que o sr. Antonio Carlos correspondia no grande apreço em que a Liga tem o seu vasto saber e a sua firme orientação em materia economica e financeira.

Continuando diz o orador que não é de hoje esta affinidade de vistas e de convicções; já existia em 1910 quando, presidindo o Congresso de Lavradores, em Juiz de Fóra, o sr. Antonio Carlos pugnava pela moeda boa e sã, oppondo-se á quebra do padrão e ao desenvolvimento das emissões ainda que conversiveis em ouro a uma taxa muito abaixo do par.

Perpassaram os annos, mas os grandes problemas capitaes da nossa politica economica e financeira continuam a ser a difficuldade e o alto preço dos transportes, a organisação tributaria, a moeda e o credito.

Diz que o commercio recebeu com agrado a declaração de que o governo promove a normalisação e o incremento dos serviços da navegação nacional, e de que o Banco do Brasil, realisará a organisação e a disseminação do credito bancario. Exultou com a affirmação de que está encerrada, ao menos por emquanto, a phase dos impostos novos ou da aggravação dos já existentes, volvendo-se as vistas da administração publica preferencialmente para o aperfeiçoamento da arrecadação.

Mas para que esse risonha perspectiva não seja uma miragem a esvahir-se e rapidamente esbater-se nas sombras de novas difficuldades porvindouras, lembra o orador a conveniencia de que se fizesse mais alguma coisa, tendo por base a revisão do systema geral de impostos, a instituição de um apparelhamento bancario extenso e estavel, a utilisação mais efficiente das garantias expres- [illegible]

[illegible] consideravelmente reduzindo a receita publica a proporções que não poderiam ser immediatamente attingidas pela restricção das despesas, determinando assim o desequilibrio orçamentario. Não obstante o augmento da quota ouro dos direitos de importação, no exercicio corrente a depressão da renda continúa, mesmo em referencia ao nivel já muito baixo do anno passado.

A elevação das taxas, nestes termos, não se traduz praticamente no augmento da renda; resulta inutil e até contraproducente, porque aggrava cada vez mais as circumstancias da vida cara, torna insufficientes os salarios e obriga á elevação delles, encarece as materias primas, augmenta o custo da producção, perturba, pois, completamente as funcções de todas as fontes economicas.

O orador salienta a necessidade da reducção das tarifas aduaneiras, ao fazer-se a revisão geral dos impostos, no sentido de harmonizar as differentes taxas com as razões tarifarias e com os valores effectivos das mercadorias.

Depois de varias considerações, diz que a industria nacional nada opporia á revisão da tarifa aduaneira e á reducção das taxas, desde que fossem criteriosamente respeitados os limites dentro dos quaes ella precisa que ainda se lhe mantenha a protecção.

A questão tarifaria, portanto, no ponto em que se encontra entre nós, só póde ser resolvida por accordo entre as partes interessadas. A transigencia de um e do outro lado póde e deve conduzir a um meio termo acceitavel, sendo de desejar que não se interponha o interesse fiscal a retardar e a difficultar esse accordo.

No que concerne á organisação do credito, o commercio anceia, ha muito tempo, pela regulamentação da "conta assignada", lembra um projecto apresentado ao sr. Antonio Carlos, que parece resolver satisfactoriamente o problema desfazendo a incompatibilidade que se tinha levantado, com a pretendida equiparação desse titulo á nota promissoria e á letra de cambio.

O orador trata longamente da organização do credito que visa ainda mais longe, abrangendo no seu complexo apparelho todo o mecanismo da producção, da circulação, e da distribuição das utilidades e termina dizendo que a visita do sr. Antonio Carlos é uma [illegible]

A TORRE EIFFEL
97 — Rua do Ouvidor — 99
POR MOTIVO DE PAGAMENTO A HERDEIROS grande venda com abatimento real de 10 % em todos os artigos de seu stock

IMPRENSA CARIOCA

O "JORNAL DO COMMERCIO"

O decano da imprensa carioca —*Jornal do Commercio* — fez hontem 90 annos de existencia ininterrupta.

Commemorando essa data, que tão singularmente assignala o prestigio do velho orgão brasileiro, os nossos illustres collegas, que o redigem, publicaram um magnifico e brilhante estudo sobre a personalidade de Pedro Plancher, o seu fundador. Até presentemente, havia em torno da vida jornalistica e dos precedentes de Pedro Plancher uma cópia de noticias entre si contradictorias, que davam do livreiro e impressor francez informações erroneas.

O *Jornal do Commercio*, em a sua edição commemorativa das nove decadas de existencia, soccorrendo-se de documentos cuidadosa e tambem laboriosamente conseguidos, restabelece, porém, a verdadeira personalidade do seu principal fundador, dando-lhe o merecido realce. Assim, ao contrario do que suppuzeram Macedo, Mello Moraes e os demais escriptores patricios que se occuparam da fundação do grande orgão carioca e do estabelecimento entre nós das artes graphicas, Pierre Plancher, antes de abordar ao Rio de Janeiro para lançar á publicidade o *Spectador Brasileiro* antecedente immediato do *Jornal do Commercio* — fôra, em França, livreiro notavel, editor das obras dos principaes escriptores francezes contemporaneos, tendo convivido na intimidade dos personagens em eminencia, na epoca da Revolução e na Napoleonica. E, restabelecendo a verdade em relação ao seu remoto fundador, o *Jornal do Commercio* relata os primeiros episodios historicos da sua existencia, episodios ligados estreitamente á propria historia do Imperio, com cujos dirigentes se approximou e conviveu Pierre Plancher.

Os nossos illustres collegas, pelo motivo da commemoração de hontem, receberam varias e inequivocas manifestações de sympathia, ás quaes juntamos as nossas.

As missas de hoje

Rezam-se as seguintes, por alma de:
Conego José Gonçalves Serejo, ás 10 horas, na matriz de S. José.
David Bacelli, ás 9 horas, na egreja de N. S. do Carmo.
Iole Rossi de Araujo Leite, ás 10 horas, na egreja de S. Francisco de Paula.
Dr. Francisco José da Cruz Camarão, ás 9 1/2 horas, na capella do cemiterio de S. João Baptista.
Julio José Lopes, ás 9 horas, na matriz de Santa Rita.

Dr. Nilo Peçanha

Faz annos hoje o dr. Nilo Peçanha, ministro das Relações Exteriores. Amigos e admiradores seus pretendiam fazer-lhe uma grande manifestação de apreço. O dr. Nilo, porém, seguiu hontem, ás 4 horas da tarde, em companhia de sua esposa, para a sua fazenda de Itaipava.

O seu anniversario se revestirá, assim, de um caracter todo intimo.

Ainda a visita do ministro da Fazenda á Associação Commercial

O ministro da Fazenda recebeu hontem do 1º secretario da Sociedade Nacional de Agricultura o seguinte officio:

"Dentro do seu programma de advogar e promover á medida do possivel, o completo desenvolvimento das fontes de riqueza nacional, a Sociedade Nacional de Agricultura, não podia ficar indifferente ao conhecer as notaveis palavras pronunciadas por v. ex., na ultima reunião da directoria da Associação Commercial do Rio de Janeiro, em que, com grande e perfeita visão de estadista, tomou v. ex. a si patrocinar a solução dos dois magnos problemas que são de capital importancia para a nossa vida economica: a crise dos transportes, que difficulta a satisfação das necessidades do nosso intercambio commercial, e a ampliação do credito bancario, o qual constitue premente necessidade de nosso commercio, e das nossas industrias, que, mercê dessa providencia, entrarão em phase de intensa actividade productora.

Assim, pois, exmo. sr., era natural que a Sociedade Nacional de Agricultura não alheiasse a tão auspicioso acontecimento, antes manifestasse a v. ex., a sua nimia satisfação e ardentes applausos, a tão patrioticas idéas, o que está concretisado no voto de congratulações com v. ex., proposto pelo dr. Miguel Calmon e unanimemente approvado em sessão da directoria em 25 de setembro fluente.

Valemo-nos do feliz ensejo para apresentar a v. ex. os protestos de nossa respeitosa e sincera estima e mui distincta consideração".

O sr. Bernardino Machado conferenciará com Affonso XIII

Madrid, 1 — (A. H.) — O presidente da Republica portugueza, na proxima viagem que vae fazer á França, demorar-se-á em S. Sebastião onde terá uma conferencia com o rei d. Affonso.

O SR. PENIDO ASSUME A DIRECÇÃO DA 2ª SUB-DIRECTORIA DA DESPESA PUBLICA

Assumiu hontem a direcção interina da segunda sub-directoria da Despesa Publica o 1º escripturario do Thesouro Nacional, bacharel Jeronymo Maximo Nogueira Penido.

Esse funccionario continuará chefiando os trabalhos da commissão de revisão dos processos de pensões de montepio e de aposentadorias.

A POLITICAGEM SANGUINARIA DOS SERTÕES

Um municipio piauhyense á mercê dos cangaceiros

O vice-presidente da Republica, em exercicio, recebeu hontem, transmittido do Piauhy pelo seu governador, o seguinte telegramma:

"*Therezina*, 30 — Julgo um dever levar ao conhecimento de v. ex. os factos que se estão desenrolando no municipio de Caracol, limitrophe deste Estado com o da Bahia e distante desta capital cerca de 150 leguas e do ponto terminal da linha telegraphica 20 leguas, e de fundação recente, sendo sua população constituida na maior parte por pessoas oriundas de Pernambuco e Bahia, que se empregam exclusivamente na industria da extracção da borracha de maniçoba. Desde o inicio de meu governo, os dois chefes politicos da localidade, Angelo Lima, pernambucano, e Aureliano Dias, bahiano, estão desavindos. Debalde procurei restabelecer a harmonia recorrendo a meios conciliatorios. Ultimamente, Aureliano Dias alliciou e armou no municipio de Remanso, no Estado da Bahia, grupos de cangaceiros, cercando Caracol, com o fim de expulsar dali ou assassinar Angelo Lima. Este, auxiliado por alguns homens, que conseguiu reunir, está ali sitiado.

Sabedor de taes occorrencias, fiz immediatamente seguir para aquella localidade, com a presteza que as circumstancias permittiram, um official de policia do Estado, como delegado em commissão, commandando uma força de quarenta praças, com instrucções para restabelecer a ordem, abrir inqueritos e apurar responsabilidades. Ao mesmo tempo telegraphei ao governador da Bahia, expondo as occorrencias e pedindo-lhe concorresse para a pacificação da zona conflagrada, visando não continuassem organizar-se grupos armados no municipio de Remanso, com destino a Caracol.

Antes que a força, por mim enviada a Caracol, ali chegasse, os grupos armados travaram tiroteio, constando ter havido mortes e ferimentos. Do sertão de Pernambuco vieram cerca de 50 homens, chefiando-os Raymundo Gia, para soccorrer Angelo Lima. Esses homens [illegible] — *Euripedes Aguiar*, governador do Estado."

PINKLETS
O purgante para as crianças
THE DR. WILLIAMS MEDICINE CO. RIO DE JANEIRO

AS CONFERENCIAS, HONTEM, COM O PREFEITO

Na residencia do dr. Mario Cavalcante, esteve hontem o senador Bernardo Monteiro, "leader" do governo, no Senado, que conferenciou longamente sobre actos do voto da nossa Camara Alta.

O Prefeito leu o veto que hontem oppoz á resolução do conselho sobre o problema da carne verde e que publicámos em outro logar.

A' tarde, conferenciaram com o Prefeito os deputados Pedro Reis e Octacilio Camará, chefes da Alliança Republicana.

HOTEL ITAMARATY
Alto da Bôa Vista — Tijuca
RESTAURANT A LA CARTE
A QUALQUER HORA DO DIA E DA NOITE.

UMA QUEIXA DAS LINHAS DE TIRO PERNAMBUCANAS

O general Luiz Cardoso, chefe do Departamento do Pessoal do Ministerio da Guerra, recebeu hontem varios telegrammas procedentes de diversas localidades de Pernambuco, firmados por directores de linhas de tiro. Nestes despachos queixam-se os atiradores de actos do inspector da 2ª região, general Joaquim Ignacio, contra as mesmas sociedades.

Sobre este assumpto o general Luiz Cardoso conferenciou com o ministro da Guerra.

"S. Lourenço" — Cigarros populares de fumo Rio Novo, em carteiras e maços. Verificae a sua legitimidade, recusae as imitações.

Os navios allemães ancorados em Callão

Lima, 1 — (A. A.) — O governo ordenou aos guardas maritimos que exerçam rigorosa vigilancia sobre cinco vapores e tres navios veleiros allemães que se acham internados no porto de Callão e cujas machinas foram damnificadas pelas respectivas tripulações.

Instituto de Electricidade Medica do Dr. Alvaro Alvim. — (Séde da "Assistencia ás Creanças Pobres", subvencionada pelo Governo). *Tratamento de todas as molestias internas e externas pelas grandes medicações physicas, inclusive Raios X.* Largo da Carioca, 11, 1º andar, das 11 ás 4 horas, dias uteis.

Pedidos de cartas-patentes que vão ser resolvidos

O sr. Didimo da Veiga Filho, procurador geral da Fazenda Publica solicitou do chefe de Policia informações sobre a idoneidade dos commerciantes Henrique José de Amorim, estabelecido á rua do Ouvidor n. 106, e Manoel Ferreira Lopes, com agencia de bilhetes a mesma rua n. 151, afim de poder resolver sobre o pedido de carta-patente que os autorize emittir "coupons" sorteaveis, em dinheiro, de accordo com o decreto n. 12.475, de 23 de maio de 1917.

A QUESTÃO DAS CARNES VERDES

O PREFEITO VETOU A RESOLUÇÃO DO CONSELHO MUNICIPAL

OS RETALHISTAS REALIZARAM UMA NOVA REUNIÃO

Como antecipámos, o prefeito negou hontem sancção á resolução do Conselho Municipal, sobre a exploração do mercado de carnes verdes, nesta capital.

Eis como o sr. Amaro Cavalcanti justifica o seu "veto":

Srs. SENADORES — Neguei sancção á Resolução do Conselho Municipal datada de 28 de setembro findo que ora vos envio, pelas razões e motivos que passo brevemente a expôr.

Avisado de que os marchantes de gado para o consumo se haviam mancommunado, na sua maioria, para elevar fraudulentamente o preço da carne verde nesta cidade, resolvi, como medida de conveniencia publica, mandar suspender, até segunda ordem, a matança de gado para consumo no Matadouro Municipal de Santa Cruz, afim de melhor examinar a materia nas suas diversas relações e circumstancias e, deste modo, habilitar-me para solicitar do Legislativo Municipal, se fosse preciso, providencias capazes de manter aquelle genero da nossa alimentação quotidiana em condições de preço, tão razoavel quanto possivel.

E' de saber que, emquanto certos marchantes, aliás mais ricos ou dispondo de maiores capitaes e vantagens, affirmam só poderem fornecer a carne verde por preço muito mais alto, do que o subsistente até agora, — outros, alguns delles dispondo de menores recursos, se declaram promptos a fornecel-a pelo preço actual de 800 réis o kilo ou, talvez, por menos do que isto.

Dada a suspensão provisoria da matança para consumo, e subsistindo a matança para exportação, serviço inteiramente separado, solicitei da Companhia que explora este genero de commercio, que fornecesse aos açougueiros quantidade bastante das suas carnes, para que a alimentação da população nada viesse a soffrer da medida por mim tomada. A isto accedera a Companhia alludida, vendendo carnes pelo preço de 800 réis o kilo, não obstante pagar, por ellas, o mesmo imposto de consumo que pagam os marchantes, e não receber o menor favor, a menor isenção ou promessa alguma de vantagem, presente ou futura, em vista do serviço prestado por ella ao Districto Federal, em virtude de minha solicitação.

Este supprimento de carnes á população pela Companhia servira tambem para pôr no todo a descoberto a mancommunação, de que eu havia sido avisado, relativamente á elevação de preços da carne pelos marchantes. Com effeito, quando seria de esperar que os açougueiros se mostrassem contentes, por não ficarem temporariamente privados de exercer o seu ramo de negocio e dos lucros dahi provenientes; ao contrario disto, os mesmos se recusaram, quasi todos, a comprar a carne dos armazens frigorificos, fazendo propaganda contra a boa qualidade da mesma, como é notorio; coisa, que, ninguem ignora, fizeram e alguns continuam a fazer, por conluio ou instigação dos proprios marchantes.

Releve o Senado de entrar nessas minucias, pelo objecto especial do proprio assumpto, ora sujeito ao seu esclarecido exame.

Colhidas informações fidedignas e bastantes sobre as vantagens reaes, que cabem aos criadores de gados nas vendas destes nas diversas feiras, e, bem assim, sobre o custo, pelo qual pódem os gados ser obtidos ali; e certo de que são os *intermediarios*, e não os *criadores*, que inventam motivos e pretextos para a elevação dos preços da matança aqui; e proseguindo no meu intuito, entendi opportuno chamar a attenção dos membros das commissões e de outros, do Conselho Municipal, para a necessidade destas duas medidas: Primeira, que, se tratando de estabelecimento publico ou, melhor dizendo, de uma exploração industrial, exclusiva da Prefeitura no Districto Federal, ninguem fosse admittido a abater rezes no Matadouro de Santa Cruz, sem submetter-se á tabella do maximo de preços, mandada affixar pelo prefeito, semanal ou mensalmente, para as differentes especies de carnes verdes; Segunda, que se, por conluio ou outra circumstancia, deixasse de concorrer gado bastante para ser abatido, o prefeito ficasse autorizado a abrir concorrencia para o abastecimento de carnes verdes ao Districto Federal, dando preferencia a quem offerecesse melhor preço á população nos proprios açougues.

Tinha fé na efficacia das medidas indicadas; não precisando explicar, que a segunda dellas constituiria, apenas, uma especie de sancção da primeira; e bem acreditava, que o Conselho Municipal não as recusaria.

O mesmo adoptou, não ha duvida, a Resolução de que ora me occupo; mas, encaixando nella, como fez, o dispositivo do art. 2º, inutilizara, por assim dizer, o effeito bom, que da mesma Resolução se podia esperar.

O citado artigo reza: "O preço maximo da carne verde no Entreposto de S. Diogo e no Matadouro de Santa Cruz será fixado mensalmente pelo prefeito e calculado pela média mensal dos preços officiaes das vendas das rezes nas feiras de Tres Corações, Sitio e Bemfica, que serão accrescidos sómente de 10 %, que constituirão o lucro maximo licito dos marchantes."

Em outras palavras quer isto dizer que, embora pareça dar ao prefeito a faculdade de fixar o preço mensal da matança, serão os proprios marchantes que, na realidade, o fixarão, tendo em vista os proprios lucros e vantagens, livres de todo correctivo possivel por parte do prefeito. "*Média mensal dos preços officiaes nas feiras*" significa nada mas nada menos, do que os preços que os marchantes entendam fazer figurar nas suas compras de gado, por meio de combinações artificiaes; coisa, aliás, já bastante conhecida e muito usada por elles nesse genero de negocio. De maneira que, cabendo aos marchantes, *de facto*, fixar a tabella de preços da matança, como lhes aprouver, a população do Districto Federal ficará entregue, nos termos da Resolução do Conselho, á ganancia e ao açambarcamento dos fornecedores da carne verde, sem a menor defesa possivel. Aquillo, que elles faziam até aqui sem lei, d'ora em deante passariam a fazel-o, apoiados nella.

Não é tudo. A essa tabella de preços, fixada pelos interessados, a Resolução manda juntar mais 10 %, como *novo direito* reconhecido aos marchantes.

A Lei Organica da Municipalidade ennumera, entre os motivos de "véto" pelo prefeito, o ser a Resolução contraria aos interesses do Districto Federal; e é mais que evidente que, com relação ao caso presente, esse motivo não póde deixar de prevalecer. Trata-se da alimentação commum da cidade, cuja defesa torna-se impossivel, uma vez posta em vigor a disposição do artigo 2º citado. Em vez do preço da carne verde vir a ser o da concorrencia, dentro do maximo da tabella, porventura fixada pelo prefeito, como este tinha em mente obter, e o mais possivel favoravel á população, esta terá de pagar tanto quanto os interessados quizerem, graças á nova especie de açambarcamento legal, que a Resolução lhes confere, a dizer, o de se apossarem dos "stocks" de gado pelos preços, por elles mesmos fixados, e mais o *lucro licito* de 10 %.

Nenhum artigo da Lei Organica attribue ao Conselho Municipal o direito de assim fazel-o. Além de que, numa questão de interesse principalmente da communidade, como é a materia da alimentação publica, o legislador não póde deixar de tomar a peito e de preferencia o bem da população; e nem ousaria eu pôr em duvida os intuitos do Conselho Municipal a semelhante respeito. Mas, ao meu humilde juizo, se a Resolução ora "vetada", fosse convertida em lei, tal qual se acha, sacrificados seriam, de modo inevitavel, os interesses da mesma população.

Talvez, antes de findar, não seja impertinente tambem dizer, que a conducta do actual prefeito em tudo isso tem sido a de quem procura, sómente, defender a verdade da lei e o bem da população; proposito do qual não o demoverão, certamente, quaesquer doestos, torpezas e calumnias, partam ellas de onde partirem; certo como está, de que já seria tempo de libertar esta grande cidade da exploração, que desde muito, soffre quanto ao abastecimento de carnes verdes aos seus habitantes.

Ha, finalmente, um outro aspecto, juridico, da questão, o qual, por si mesmo, não escapará á sabia attenção do Senado: é a falta de competencia do Conselho Municipal para decretar essa percentagem de 10 %, *a que se deu o nome de lucro licito*, neste ou naquelle genero de commercio; quando nem pelo Codigo do Commercio, nem por nenhuma outra lei federal, o proprio Congresso Nacional entenderá jámais assim fazel-o. Sobre este ponto, porém, nada preciso additar, falando como ora faço, a um dos altos ramos do Poder Legislativo.

A resolução "vetada" é manifestamente illegal. E só tenho razão para esperar, que o Senado se pronuncie sobre o "veto" opposto á mesma, consoantemente com os principios de direito e os interesses do bem publico, ora consubstanciados na defesa da alimentação da cidade do Rio de Janeiro.

Sempre com os protestos da mais elevada consideração e respeito — *Amaro Cavalcanti*."

A REUNIÃO DOS RETALHISTAS

A Sociedade União Protectora dos Retalhistas de Carnes Verdes, realizou hontem, á rua Luiz de Camões n. 36, uma nova reunião de classe, que foi presidida pelo sr. José Curvello d'Avila, tomando logares á mesa os demais membros da directoria e os representantes da imprensa.

Abrindo os trabalhos o sr. Curvello d'Avila, relatou os trabalhos administrativos realizados, em face da importante questão e esforços despendidos para livrar a classe dos retalhistas da "inquisição" a que está sujeita, pois outra coisa não é a situação em que ella se encontra. Embora soffrendo contrariedades — como a de não ser recebida pelo prefeito — nem por isso mesmo a directoria teve desanimo ou vacillou na defesa da causa que representa. Os poderes publicos muito prometteram, nada, deram até hoje. O prefeito enveredou pelo caminho das violencias, cerceando a liberdade de commercio. Todos os esforços da directoria, têm sido inuteis para resolver a questão. A reunião era para dar á classe a certeza de que a Sociedade não tinha parado. Antes, continuava alerta.

Seguiu-se com a palavra o sr. Silveira Thomaz, procurador da Sociedade, que por longo tempo occupou a attenção do grande auditorio, historiando todos os factos que se acham no dominio do publico, salientando "a ameaça que pesa sobre as cabeças de todos", que é mais grave do que todos acreditam, porque o monopolio trará açougues e por consequencia o fechamento dos existentes e o desapparecimento da classe dos retalhistas.

A maior parte dos retalhistas não sabe do que se trama nos gabinetes do prefeito, do Conselho Municipal e, agora, nas ante-salas do Parlamento. Allude ás discussões travadas na Camara, fazendo ironia com a attitude de alguns deputados, recordando o que se passou ao tempo da administração do prefeito Rivadavia Corrêa, que retrocedeu, ao passo que o actual prefeito, ex-ministro do Supremo Tribunal, em vez de respeitar as disposições da Constituição, trancou as portas do Matadouro de Santa Cruz, dando á Britannica um monopolio odioso com sacrificio de um commercio legalizado e da saude do povo, pois a carne a elle distribuida havia sido, repudiada pelo estrangeiro. O que o prefeito devia ter feito era consentir que a Britannica viesse para o mercado competir e não obrigar a todo mundo comprar a carne que ella muito entendesse de vender.

Recordou os varios projectos que appareceram para dar fim á situação até o ultimo, que saiu do gabinete do prefeito para eliminar a classe dos retalhistas. Para dar o monopolio á Britannica o prefeito preparou o ambiente, fazendo constar que a carne ia ser vendida até a 2$ o kilo.

Combatendo o monopolio, que considera implantado, o sr. Silveira Thomaz, indagou porque os demais generos de primeira necessidade, não mereceram egual attenção do prefeito, consentindo que augmentassem ainda mais de preço, depois que as carnes congeladas começaram a ser fornecidas para o consumo. E concluiu dizendo que a imposição feita aos retalhistas, não foi mais de que um pretexto para que a Britannica se livrasse, sem prejuizos, dos onze mil bois rejeitados que estavam nos seus frigorificos. O orador faz outras considerações, protestando contra o labéo de exploradores lançado sobre toda a classe a que pertence, e terminou propondo que a directoria da Sociedade em nome da classe, envie uma representação ao presidente da Republica, expondo a situação do mercado e pedindo providencias, antes que a classe, em desespero de causa, feche seus açougues e declare-se em gréve.

Seguiram-se com a palavra os srs. Manoel Ferreira da Fonseca, Antonio Vieira Pacheco, João Muniz Machado, Antonio Alvaro de Souza e outros, todos protestando contra os factos passados, que justificaram a existencia do monopolio. Protestou contra o processo adoptado dos retalhistas que não vêm a carne que compram, nem sabem a quantidade que lhe dispensam, além de obrigal-os a uma permanencia nos Frigorificos até 2 e 3 horas da manhã.

O dr. Bernardo Veiga, advogado da Sociedade, usa da palavra e aconselha tambem calma. A gréve, neste momento, seria contraindicada, tanto mais quanto o Supremo Tribunal já traçou o caminho para que os prejuizos soffridos até agora sejam indemnisados.

Falaram ainda os srs. Vieira Pacheco, João Muniz Machado, Teixeira da Fonseca, que propoz ficasse a directoria em sessão permanente, até a solução do caso. Se na presidencia da Republica encontrarem a mesma hypocrisia, então, sim, aconselhará a gréve geral, a violencia. Foi approvado.

Em seguida foram encerrados os trabalhos, pedindo antes a presidencia que os retalhistas se conservassem calmos, sem excessos, porque a directoria preferia hastear a bandeira da paz, do que implantar a gréve. A directoria confia no governo, certa de merecer justiça.

MATE Pastorinha — Bom e barato. Armazem Colombo—P. José Alencar.

O Collegio Pedro II em fóco

Ha tempos, noticiámos haver o sr. Carlos Augusto Tavares, substituto de desenho do Collegio Pedro II, representado ao ministro do Interior contra actos do director daquelle estabelecimento de ensino, principalmente sobre o modo por que haviam sido desdobradas as diversas turmas do Collegio, em supplementares.

O sr. Carlos Maximiliano, tomando conhecimento da referida representação, resolveu, em extenso despacho, ordenar varias providencias sobre as irregularidades apontadas pelo reclamante, as quaes são da alçada do Ministerio a seu cargo, e declarar que outras providencias podem e devem ser verificadas pelo novo director e communicadas á Secretaria do Interior.

Por se haver exonerado ha dias, antes da presente decisão, accrescenta o ministro do Interior, o funccionario contra o qual representou o professor Tavares, parece desnecessario a abertura de inquerito, salvo se o requerer o demissionario em sua propria defesa.

Bom Café, Chocolate e Bombons—Só no Moinho de Ouro.

AS MANOBRAS DO EXERCITO

As manobras do Exercito continuam.

Hontem, o 20º grupo de artilharia de montanha, aquartelado em Campinho, fez exercicios de baterias, pela manhã, ao qual assistiu o general Silva Faro, acompanhado do seu estado-maior.

CARNES VERDES

Matadouro de Santa Cruz— Foram abatidos hontem: 625 rezes, 80 porcos, 16 carneiros e 30 vitellos.

O total do "stock" é de 5.716 rezes.

Entreposto de S. Diogo — Vendidos: 75 porcos, 14 carneiros e 23 vitellos.

Vigoraram os seguintes preços: porco, de 1$300 a 1$400; carneiro, de 1$800 a 2$000; vitella, de $800 a 1$000.

A GUERRA

A ultima reunião do Conselho de ministros de França

Nova York, 1 — (A. A.) — Annunciam de Paris que na reunião do Conselho de Ministros, realizada no palacio do Elyseu, o ministro do Commercio, sr. Clementel submetteu ao sr. Poincaré, presidente da Republica, o decreto que estabelece a fiscalização dos fretes pelo governo.

O sr. Loucheur, ministro dos Armamentos, pediu para que sejam citados na "ordem do dia" do Exercito, os mineiros que continuam trabalhando nas minas, que são frequente e violentamente bombardeadas pelo inimigo.

O dr. Klotz, ministro das Finanças, apresentou o projecto de lei sobre a centralização das contabilidades das indemnizações de guerra.

*

Os inglezes alcançam victorias na Mesopotamia

Londres, 1 — (A. H.) — As ultimas operações na Mesopotamia foram as seguintes, segundo o communicado official que acaba de ser recebido:

"Após uma marcha durante a noite de 27 do corrente, atacámos Mashaid, á léste do Ramadio, e ao amanhecer do dia seguinte Mushajd foi occupada sem difficuldade. A nossa columna atacou então a posição turca perto de Ramadio, ao mesmo tempo que a cavallaria se dirigia para oeste, travando-se depois disso um batalha severa, ao cabo da qual, ao cair da noite, as nossas tropas tinham capturado as principaes posições inimigas e cercavam Ramadio, acerca de tres kilometros da cidade.

Outra columna saiu de Bagdad para nordeste e, após uma violenta escaramuça com a cavallaria turca, fez quatro prisioneiros e capturou trezentos camellos de transporte".

*

A situação dos austriacos no Isonzo

Nova York, 21 — (A. A.) — Telegrammas de Roma dizem que o general Amadasi, commentando a situação militar depois da completa destruição das linhas inimigas e da conquista total do planalto de Bainsizza, é de opinião que a Austria, obrigada a substituir 130.000 homens postos fóra de combate a substituir tambem as suas tropas desmoralizadas, preenchendo os claros abertos nas fileiras das mesmas, teve de enfraquecer todas as suas outras linhas de frente, uma vez que os seus alliados allemães, não lhes podiam enviar os reforçados pedidos.

Roma, 1 — (A. A.) — A batalha travada no planalto de Bainsizza, apezar dos communicados italianos terem resumido os seus resultados até á primeira decada de setembro findo, e os austriacos terem-se apressado a declaral-a acabada com resultados favoraveis para elles, — não podia ser considerada como terminada. Na realidade, da undecima batalha travada no Isonzo, só havia terminado a primeira phase, pois que a actividade das esquadrilhas areas, levadas a effeito nestes ultimos dias, com fins tacticos, as recentissimas operações effectuadas em Sella del Dol e no lado sudeste do planalto Bainsizza, com a captura de cerca de 2.000 prisioneiros, assumem uma importancia estrategica, tornando possivel atacar as encostas do lado nordeste do monte San Gabriele.

Tendo em consideração o continuo augmento da actividade da artilheria e a acção das patrulhas, é provavel que sejam iniciadas novas operações, como o demonstra, aliás, o ultimo boletim do commando superior.

*

A espionagem e as organizações revolucionarias em França

Paris, 1 — (A. H.) — Dia a dia vão sendo descobertos novos "complots" de espionagem e novas organizações revolucionarias, em que se affirmam os vestigios da mão sorrateira da Allemanha. Em todos os pontos do globo elles apparecem para ameaçar a tranquillidade, a segurança e a soberania dos paizes livres. A proposito, o "Petit Parisien", jornal dirigido pelo sr. Jean Dupuy, actual ministro de estado, reclama uma acção commum da representação diplomatica dos alliados junto dos paizes neutros, afim de pedir a estes que usem da maior energia para reprimir os actos secretos de hostilidade commettidos ao seu territorio pela Allemanha, que, na persistencia dos attentados contra o direito das gentes, se mostra absolutamente culpada.

Para o "Herald" os escandalos dessas organizações secretas são um eloquente testemunho de que a Allemanha quiz uma paz prematura e são tambem o melhor indicio da proxima victoria da *Entente*, visto que, se a Allemanha, estivesse certa de vencer nos campos da batalha, não desperdiçaria tanto ouro por todo o mundo, afim de criar um movimento pacifista.

* * *

COMMUNICADOS OFFICIAES

INGLATERRA

Londres, 1 — *Communicado do marechal Haig:*

"A artilheria inimiga esteve em grande actividade durante a noite, a leste e norte de Ypres e no sector de Nieuport.

No resto da frente nada ha a assignalar."

RUSSIA

Petrogrado, 1. — *Communicado official:*

"As nossas guardas avançadas repelliram o inimigo no sector da herdade de Spitali, na região de Riga.

Nas regiões de Kovel e Buczacz, os nossos aviadores bombardearam, no dia 28 do mez findo, as posições inimigas."

ALLEMANHA

Nova York, 1. — *Communicado official do quartel-general allemão, em data de hontem:*

"Grupo de exercitos do principe Rupprecht: O tempo desfavoravel e as más condições de observação, limitaram a actividade dos combates. Apezar disso, na frente da Flandres registrou-se forte duello de artilheria, nas ultimas horas da tarde, no sector da costa, desde o Iser até o canal de Ypres a Comines. Rechassamos, em varios pontos, as forças exploradoras inglezas.

Grupo de exercitos do principe herdeiro: Na frente de Verdun a actividade dos combates esteve moderada.

Nossos aviadores atacaram novamente Londres, Ramsgate, Sheerness e Margate. Puderam ser observados os bons resultados das bombas lançadas. Todos os nossos apparelhos regressaram indemnes."

AUSTRIA

Nova York, 1. — *Communicado official do quartel-general austro-hungaro, em data de 29:*

"Nossos aeroplanos da marinha atacaram os hangars inimigos em Fosi, nas proximidades de Ancona, acertando num hangar de dirigiveis. Foi observada a explosão de um dirigivel, cujas chammas elevaram-se a 150 metros de altura. Hontem, ao anoitecer, uma esquadrilha dos nossos aeroplanos da marinha lançou numerosas bombas sobre Palco Nuovo, causando um grande incendio nas fortificações.

Na frente do Isonzo e no Monte San Gabriele travaram-se violentos combates, na sexta-feira. Depois de varios ataques, por nós immediatamente rechassados, os italianos emprehenderam um ataque, mais violento, sendo ainda repellidos.

PEQUENO INDICADOR

Artigos diversos:
A' Torre Eiffel — Ouvidor, 97.
Ao Carnaval de Veneza — Ouvidor n. 136.
Rio Triumphal — Ouvidor, 56.
Casa Manchester — Gonçalves Dias n. 5.

Alfaiatarias:
Alfaiataria Brandão — Av. Rio Branco n. 152, sob.
Ao 1º Barateiro — Alfaiataria de 1ª ordem — Av. Central, 100.
Casa Paris — R. Uruguayana, 143.
Guanabara — R. Carioca, 34.
London — Rua Uruguayana, 132.
Leão de Ouro — [illegible]
Paris — R. Uruguayana, 76.
Torre de Tombo — Rua Sete de Setembro, 204.

Camisarias:
A La Capitale — R. Ouvidor, 161.
Camisaria Gomes — Travessa de S. Francisco de Paula, 34.
Camisaria Luiz Preto — Praça Tiradentes, 34.
Fabrica Confiança do Brasil — Carioca, n. 87.
Fabrica Esperança do Brasil — Carioca n. 32.

Chapelarias:
Chapelaria Vargas — 7 Setembro, n. 120.
Chapéo Mangueira — Rua Carioca n. 40.

Calçados:
A Bota Fluminense — Av. Passos, 123.
Casa Sportman — Rua do Ouvidor, 25[illegible].
Casa Guiomar — Av. Passos, 120.
Casa Brasil — Rua Sete de Setembro, 135.
Companhia Calçado Atlas — Rua Carioca 8 e 10 e Marechal Floriano, 134.
Companhia Clark — Rua do Ouvidor, [illegible]
Casa Ouvidor — Rua do Ouvidor, 271.

Loterias:
Casa Lopes — Rua do Ouvidor, 151.
Centro Loterico — Rua Sachet, 4.

Nota — Esta secção é gratuita, nella só indicamos as casas que pela sua seriedade se recommendam.

Para esclarecer um crime

A exhumação de hontem no cemiterio do Caju'

Não ha muito tempo andou a policia ás voltas com um crime occorrido no Morro da Favella, de que foi protagonista o desordeiro Justino de Oliveira, vulgo "João Marinheiro", que, armado de faca, feriu gravemente Manoel Felix de Oliveira, vulgo "Manoel Padeiro". Este foi removido para a Santa Casa e o seu aggressor fugiu, para ser preso mais tarde pelas autoridades do 2º districto num caso identico.

O processo correu os seus tramites legaes, e "Manoel Padeiro" que obtivera alta do hospital, para lá voltou de novo, vindo a fallecer. O corpo foi exhumado na cova 14.264 do Caju' e o seu attestado de obito resava — tuberculose pulmonar.

Sabedora da sua morte a policia do 8º districto que obtivera informações da gravidade do seu estado, quando ferido, achou que o medico da Santa Casa errara na "causa-mortis" e pediu a exhumação do corpo. Esta teve logar hontem, ás 6 horas da manhã. Exhumado o corpo foi elle depois de convenientemente desinfectado autopsiado pelos drs. Diogenes Sampaio e Antenor Costa que constataram um profundo golpe de faca na 8ª costella esquerda, interessando o diaphragma, nada encontrando que verificasse ter sido a morte por tuberculose pulmonar. Foi, pois, constatado que "Manoel Padeiro" foi assassinado. Recomposto o corpo foi elle de novo dado a sepultura. O reconhecimento do infeliz foi feito por sua progenitora Maria de Oliveira e os seus amigos Orlando Cavalcanti Freitas e Belmiro de Sant'Anna.

O inquerito sobre a scena de sangue está terminado, aguardando o delegado Edgard Jordão o laudo dos medicos para pedir a prisão preventiva d oaccusado.

A embaixada portugueza que vem ao Brasil

Lisboa, 1 — (A. H.) — Consta que a embaixada que vae cumprimentar o Brasil pela data de quinze de novembro, seguirá em meados de outubro.

Lisboa, 1 — (A A.) — Em seu numero de hoje, o vespertino "A Capital" aconselha o governo a convidar o illustre poeta Guerra Junqueiro para fazer parte da embaixada que Portugal vae enviar ao Brasil no dia do anniversario de sua Constituição Republicana.

Aquelle orgão, apresentando a idéa, appella para o grande poeta, pedindo-lhe que acceite a representação de Portugal neste momento tão significativo da Historia Universal.

Os "bicheiros" não tiveram "habeas-corpus"

Octavio Gigante, Manoel Lourenço Bueno, Benedicto Manoel Conceição e Felippe Abrahão, processados pelo juiz da 1ª Pretoria Criminal pelo "jogo do bicho", requereram uma ordem de "habeas-corpus" ao juiz da 1ª vara criminal, dr. Auto Fortes.

O pedido foi negado hontem, por entender o juiz perfeitamente explicada a demora do processo, allegada pelos pacientes.

Um desastre a bordo do vapor "California"

Occorreu hontem um desastre a bordo do vapor norte-americano "California", fundeado ao norte da ilha das Enxadas.

Quando esse navio carregava minerio, uma caçamba apanhou dois pobres trabalhadores que se entregavam a essa faina e atirou, um, ao portão, sobre o qual ainda desabaram um mortões pesadissimos, e, outro, para o lado, no convéz.

O primeiro, que se chama José Rodrigues Filgueiras, é portuguez e reside na Ponta do Cajú e o segundo é Oscar Faustino Alves, brasileiro.

Filgueiras ficou com duas costellas fracturadas e contusões graves pela cabeça, tronco, braço e mão esquerda.

Alves ficou ferido na bocca perdendo todos os dentes do maxillar inferior.

A Assistencia levou-os da Policia Maritima, para o Posto Central e dahi para a Santa Casa.

O PAGAMENTO DE IMPOSTOS PREDIAES E ALVARA'S DE LICENÇAS

O prefeito promulgou hontem a resolução do Conselho Municipal, prorogando até 11 do corrente, a cobrança, sem multa, dos impostos prediaes, alvarás de licenças, etc., correspondente aos exercicios de 1914 a 1917, assim como os referentes aos annos de 1906 a 1913, pagando a parte as custas judiciarias.

Noticias de Portugal

Lisboa, 1 — (A. A.) — Começa hoje o Concurso Nacional de Tiro ao Alvo.

Lisboa, 1 — (A. A.) — Noticias recebidas das provincias do sul do paiz dizem que as fortes trovoadas que ali tem havido, estão causando numerosos desastres e grandes prejuizos.

Lisboa, 1 — (A. A.) — As autoridades de Lagos prenderam um individuo de nacionalidade estrangeira, pretendendo fazer-se passar por francez, o qual é suspeito de exercer a espionagem.

O que houve hontem na Camara

[illegible] das accusações. Interrompido, porém nessa tarefa, pela extincção da hora improrogavel destinada ao expediente, ficou o sr. Camará de proseguir hoje no seu discurso. Passando-se á ordem do dia e havendo numero para as votações, foram votados em 2ª discussão o projecto e respectivas emendas equiparando aos officiaes os diplomas expedidos pelas Escolas Agronomica de Pernambuco e Veterinaria do Mosteiro de São Bento de Olinda; em 3ª discussão, o projecto pelo qual fica cedida á Prefeitura uma faixa de terreno em S. Christovão, para ser aberta uma rua; em 2ª discussão, o projecto que proroga o prazo do ultimo concurso postal realizado; em 3ª discussão, o que autoriza a encampação dos serviços da assistencia policial; em 3ª discussão o que cede uns terrenos á Sociedade de Medicina e Cirurgia desta capital, para a construcção de um predio; em 3ª discussão, autorizando a abertura do credito de 1:375$496 para pagamento devido ao capitão de corveta Arthur Thompson e finalmente, em 1ª discussão, o projecto que autoriza a aposentadoria do sr. Bellarmino Carneiro, almoxarife da Inspectoria de Prophylaxia.

Em seguida, foi approvado o requerimento do sr. Antunes Maciel solicitando informações governamentaes sobre o transporte do sal. Dado como approvado o requerimento do sr. Faria Souto concernente á companhia de Loterias, o sr. Costa Rego pediu verificação. Verificado, não houve numero, o que foi confirmado pela chamada. Passando-se á materia de discussão, o sr. Barbosa Gonçalves occupou a tribuna e fez a defesa da sua gestão na pasta da Viação no governo do marechal Hermes, a proposito da indemnização pleiteada pelo sr. John Jackson, relativa ao porto desta capital. O sr. Barbosa Gonçalves ficou de continuar o seu discurso, opportunamente, isto é, caso o sr. John Jackson, leve adeante aquillo que pleitêa.

O sr. José Augusto discursou longamente depois, tratando da diffusão do ensino primario.

A sessão foi levantada ás 4.45 da tarde.

OS ESPERTALHÕES EM ACÇÃO

E o dentista ficou sem o motor

Não ha muito tempo, o dentista Eloy Flores, residente á rua Lucidio Lagos, 34, no Meyer, tomou a seu serviço Eduardo Moura. Este, individuo um tanto esperto, conseguiu, não sem difficuldade, captar a plena confiança de seu patrão.

O sr. Flores, entre a sua clientela, que não é reduzida, tem o commerciante João Thomaz Monteiro, morador em Santa Cruz, no logar chamado Curral Falso, em casa de quem deixára, para seu mister, um pequeno motor, no valor approximado de 300$000.

Hontem, o dentista foi á casa desse cliente e ali soube, com surpresa immensa, terem ido buscar o apparelho, levando o portador um seu cartão com a necessaria ordem.

O cartão foi-lhe entregue e o dentista verificou então que a letra era muito semelhante a de um tal Arlindo Martins, seu conhecido e amigo inseparavel do seu empregado, devendo ambos não ignorar, portanto, essa "chantage".

O sr. Eloy Flores procurou a policia do 27º districto e apresentou queixa.

Sobre o facto foi aberto inquerito, estando a policia no encalço de Martins e Eduardo, que residem á rua Paraná, no Encantado.

AS NORMALISTAS DE 1916

As proximas festas de distribuições de diplomas

A commissão de diplomados da turma de 1916, da Escola Normal, tem já organizado o programma das festas deste anno.

No dia 11, haverá "Te-Deum", na cathedral, ás 7 horas.

No dia 12, no Theatro Municipal, ás 8 horas, realizar-se-á a solennidade da distribuição de diplomas, sob a presidencia do prefeito e dos directores da Instrucção Publica e Escola Normal.

Será paranympho da turma, o illustre professor Ignacio Amaral, director da Escola Normal, e oradora a gentil senhorita Aline Harben.

Todos os diplomados são convidados a comparecer á reunião, na Escola Normal, quinta-feira proxima, ás 3 horas da tarde.

Negociantes de generos alimenticios no palacio do governo

O sr. Urbano Santos, vice-presidente da Republica, em exercicio, recebeu, hontem, ás 2 horas da tarde, em audiencia especial, a Commissão do Commercio Atacadista e Varejista dos generos alimenticios desta praça, nomeada por iniciativa do Centro do Commercio e Industria.

Essa commissão, que se compunha dos srs. Antonio Augusto de Araujo Franco, Americo da Silva Couto, Bernardo Gomes, Cezar Palhares, Domingos da Silva Pinho, José Dias da Silva Tavares, José da Cunha Braz, J. de Souza, Luiz Baptista Lopes, commendador Luiz Cammuyrano, Manoel José Lebrão e Narciso Braga Pereira Siqueira, fez entrega ao sr. Urbano dos Santos de um extenso memorial em que expõem a marcha dos preços dos generos alimenticios e as suas cotações nos ultimos annos, apontando as causas que têm determinado a elevação que accusam e quiçá o encarecimento desses productos.

S. ex. agradeceu a attenção do Commercio Varejista, declarando que tomaria na devida consideração a exposição que lhe era entregue e que exige detido estudo.

UM ESTELLIONATARIO FAMOSO

Affonso Coelho, o heróe do cavallo branco, de novo em scena

Noticiámos, ha poucos dias, a prisão, na Bahia, do famoso *scroc* Affonso Coelho, que a nossa policia suppoz um regenerado e que agora volta á baila figurando em novos e engenhosos planos de chantage que não chegou a por em execução. O famoso *scroc* embarcara, daqui, para Victoria, tomando neste ponto, o "Itapura" que o conduziu á capital bahiana.

Só agora são conhecidos pormenorisadamente, pelos jornaes da Bahia, os episodios da sua prisão. Recolhido no quartel da Brigada Policial entrou a policia a investigar em torno da sua pessoa, sabendo que o *scroc* pretendia, de cumplicidade com um tal José Gaudini, vender mercadorias fantasticas ás firmas:

Figueiredo Salazar & C., Nova Monteiro & C., Companhia Exportadora Brasileira e Stervenson & C., todas da capital, e os srs. Lacerda, & Irmãos, da praça de Nazareth.

O "truc" dos "sucios" consistia na proposta da venda de mercadorias differentes, como por exemplo, dois mil fardos de algodão e duzentos de fumo.

Os preços e condições, porém, offerecidos eram de tal natureza que nenhum dos commerciantes referidos acceitou o negocio, embora alguns tivessem respondido, como se verificou por algumas cartas encontradas na bagagem apprehendida.

Interrogado pelo chefe de policio declarou Affonso Coelho entre outras coisas, o seguinte:

"Não tem outro intuito senão preservar-me do escandalo, que a imprensa poderia fazer em torno de meu nome, que já esteve em fóco, em epocas passadas, devido a certas creancices. Vim a esta capital para comprar em segunda mão material de luz electrica para montagem de um *dynamo* em Alegres, municipio do Espirito Santo, serviço este que pretendo dirigir logo que a Camara Municipal abra concorrencia e tambem a empresa de bondes electricos de Friburgo. Esse material era-me possivel adquirir aqui por intermedio do sr. Filinto Sampaio e do representante da casa Guinle.

Para as minhas despesas aqui, trouxe quinhentos mil réis .... (500$000) esperando novos recursos da minha senhora, que ha de mandar por telegramma dirigido a mim, com o meu verdadeiro nome Affonso Coelho. Para o mais conto com um socio capitalista Manoel José dos Santos, proprietario do Almanack Laemmert, além dos recursos proprios que tenho, como sejam uma fazenda em Minas Geraes e outra em Friburgo, no valor, esta de .... 50:000$000 e aquella no de .... 400:000$000.

Vim do Rio buscar minha cunhada Delphina Theodora de Jesus, esposa do engenheiro Augusto Alves Pinto, fallecido em um desastre no Estado de Alagoas. Delphina estava em Alagoinhas, numa pensão, cujo nome não me recordo, mas é junto á estação.

Poucos dias de demora e segui para o Rio de Janeiro em um dos vapores do *Ita*..., cujo nome não posso precisar agora

Ha dias passados estive com um individuo, vendo e observando as obras da egreja de São Pedro. Conheço-o do Rio e supponho chamar-se Roberte Robertini. Disse-me estar aqui ha uns cinco dias.

Ignoro, porém, a sua occupação. No Rio, era o mesmo vendedor de joias. Não sei onde está hospedado: mas presumo seja no "Palace Hotel."

Este individuo é baixo, cheio de corpo, cabellos bem pretos, com 38 annos de edade, mais ou menos, bigode á ingleza e não tem defeito physico na perna.

Affonso Coelho chegou a enviar á justiça local a seguinte petição de *habeascorpus*:

"Ex. sr. juiz da Primeira Vara Criminal. — Affonso Coelho, cidadão brasileiro, engenheiro agricultor, residente na cidade de Friburgo, do Estado do Rio de Janeiro, preso e recolhido ao quartel da Brigada Policial, á disposição do ex. sr. dr. secretario da Policia e Segurança Publica deste Estado, interpretando a salutar disposição do art. 72, paragrapho 2º da Constituição Federal e mais legislação em vigor, bem como invocando a legislação deste Estado e sua jurisprudencia firmada nos casos de manifesta violencia á liberdade individual, etc., vem, respeitosamente, requerer uma ordem de *habeas-corpus* em seu favor, pelo que passa a expor:

Ha annos, o impetrante fôra preso nesta capital, á requisição da justiça do Rio de Janeiro e, como sóe acontecer, a imprensa local bordára em torno de seu nome as lendas mais fantasticas, motivo por que o governo federal o mandára transportar num vaso de guerra!

Confundindo-o o noticiario, sempre sedento de novidades empolgantes, com as fugas mui naturalmente feitas

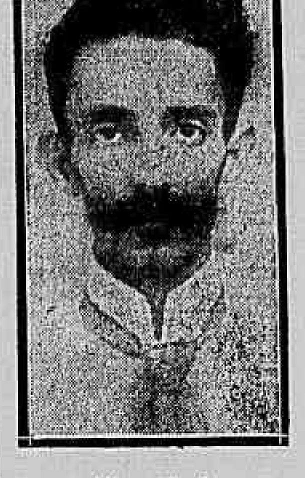

Affonso Coelho

pelo impetrante e "com o facto delictuoso" em si, que nenhuma importancia colhia..., conseguiu-se somente, e deshumanamente, tornar o nome do peticionario numa especie de monstruosidade temibilissima!

De tal sorte vulnerára o noticiario, mais ou menos escandaloso, o nome do infra assignado, que se tornou perigoso viajar com o seu proprio nome em certas regiões do paiz!

A curiosidade morbida de uns e o espirito malsão dos que se comprazem em narrar recambolescamente certos nomes, e, principalmente, o de Affonso Coelho, isto fez com que este, ao embarcar na Victoria do Espirito Santo, para aqui, tomasse nome diverso e nesta o de Amadeu Spinelli, tentando sómente assim evitar o noticiario escandaloso a respeito de sua pessoa.

O impetrante veiu á Bahia, por motivos explicados ao exmo. chefe de policia, taes como a compra de material que sabia existir, em segunda mão, para montagem de uma usina electrica em Alegre, do Espirito Santo.

Eis quando, em vesperas de regressar á minha propriedade, chegára ao conhecimento da policia a nova de que eu estava na Bahia!

Para logo fui preso, sem que nada — absolutamente nada — justifique essa mais que arbitraria prisão.

Não commettera nenhum crime, nem aqui, nem alhures, e nada ha contra mim no Brasil, ou no estrangeiro, sendo apenas victima de um triste fado que, maldosamente, me proporcionam os menos fieis ás sublimes vocações humanas.

Persegue ao impetrante uma especie de 15ª lepra da prevenção, que só a dupla disposição das leis de garantias pessoaes e das consciencias rectas, por luminosas, podem, á maneira de detersivo poderoso, reduzir á nullidade que merece, *dada a nenhuma culpabilidade do peticionario*, que volve a esse augusto juizo sua esperança, com os olhos postos em Deus e na Lei, de que v. ex. é suprema guarda.

Nestes termos peço deferimento, como unica solução capaz de reparar a arbitrariedade que estou soffrendo, e espero justiça.

Stoque Imperatur.

Bahia, 22 de setembro de 1917 (a) *Affonso Coelho.*"

A policia bahiana prendeu tambem o cumplice do "scroc" José Gaudini, que interrogado declarou não o conhecer e que havia chegado á Bahia, no dia 6 do mez passado, á bordo do S. Paulo, seguindo logo para Nazareth e Gararaquara, onde tem um irmão de nome Pedro Gaudini.

Affonso Coelho foi posto em liberdade e embarcado para aqui, saltando, porém, em Victoria.

A nossa policia espera-o, pois tem tambem algumas denuncias que serão esclarecidas com a sua prisão.

NULLIDADE DE REFORMA NA BRIGADA

O Supremo Tribunal discutiu mais uma vez, um caso de nullidade de reforma da Brigada Policial.

Em 3 de dezembro de 1902, o alferes da Brigada Policial requereu reforma do serviço allegando soffrer de syphilis terciaria. Submettido a inspecção de saude foi esse diagnostico confirmado. Em vista disso foi decretada a reforma do alferes com a graduação no posto de tenente, por contar 27 annos de serviço.

Tempos depois, esse official propoz no juizo federal uma acção para annullar esse acto do governo, apegando-se a inobservancia do interstício de um anno de observação para ser submettido a novo exame. O juiz, entretanto, não deu pela nullidade e julgou improcedente a acção.

Dessa sentença houve appellação a que o Tribunal negou provimento porque na época não havia ainda a equiparação da Brigada ao Exercito, e pois desnecessario era o anno de reserva, invocado.

Dinheiro sob joias e cautelas do Monte Soccorro, condições especiaes — 45 e 47, rua Luiz de Camões. Casa Gonthier. Fundada em 1867.

Discutiu e apanhou

O lavrador Aggripino Lopes, morador na Estrada do Gericinó, no Realengo, hontem, pela manhã, naquella estação, após uma troca de insultos com o seu inimigo Paulo de Abreu, foi por este aggredido a páo, recebendo um ligeiro ferimento na região frontal.

Aggripino foi pensado no Posto Central de Assistencia.

A policia do 25º districto tomou conhecimento do occorrido e abriu inquerito.

As oliveirenses são contra o serviço militar

Os jornaes publicaram, ha poucos dias, um telegramma da "Americana", procedente de Bello Horizonte, referindo-se ao caso da invasão da Camara Municipal de Oliveira por diversas senhoras, que rasgaram os papeis referentes ao alistamento para o sorteio militar, com grande pasmo das autoridades presentes. O facto não se passou em Oliveira e sim na Villa do Passatempo, distante daquella cidade algumas leguas.

Nomeações de inspectores sanitarios maritimos

O ministro do Interior nomeou hontem para exercerem as funcções de inspectores sanitarios maritimos os drs. Alair Accioly Antunes, Lauro de Almeida Sodré, José Annibal Soares de Oliveira, Nelson de Castro Barbosa, Oscar Porfirio de Andrade Ramos e José Juliano Vauzolini, e para o logar de medico legista da Policia, o dr. Nicolau Barbosa da Gama Cerqueira, no impedimento do effectivo, dr. Raul Santiago Bergallo.

NOVIDADES DA PRIMAVERA

Novo sortimento de Vestidos, Blusas, Chapeus e tecidos que acaba de ser retirado da Alfandega.

Preço de grande modicidade.

CASA NASCIMENTO

Rua Ouvidor 167
Telephone: 1000 Norte

MATOU-SE POR CAUSA DO NAMORADO

Uma menor suicida-se ingerindo lysol

A menor de 19 annos Maria da Silva Moraes, empregada do pharmaceutico Marcellino Ernesto de Souza, residente á rua Alzira Brandão n. 54, encheu-se de amores por um caixeiro da vizinhança, com quem costumava palestrar ás tardes, num doce coloquio, á rua Conde de Bomfim.

A progenitora da referida menor maltratava-a continuamente, o que muito entristecia a infeliz creatura. Succedeu hontem que Maria Thereza viu a filha a conversar com o namorado e exprobrou-a em termos asperos, ameaçando-a de pancada. Maria da Silva recolheu-se á casa atemorizada, saiu depois, comprou uma dóse de lysol numa pharmacia qualquer e regressando ingeriu o toxico de um só trago.

O seu patrão encontrou-a já em agonia, chamando a Assistencia, que nada mais pôde fazer, pois a infeliz veiu a fallecer.

O seu corpo foi removido para o Necroterio, de onde sairá hoje o enterro.

Armadores e estofadores. Helmo Pinheiro & C., Quitanda, 33.

O CASO DAS PRECATORIAS FALSAS

Mais oitenta são enviadas ao 1º delegado

E' conhecido já o caso das precatorias falsas de que se serviram certos individuos para lezarem os cofres publicos. Feito inquerito no Thezouro, foram os autos enviados á Policia, para a próva complementar do processo. As precatorias foram examinadas pelos peritos Ayres da Rocha e Micheline, que as avaliaram em 157 contos, apresentando um extenso laudo. O inquerito, que deveria ser remettido agora ao juizo competente, com as provas flagrantes de varios individuos, entre elles Saturnino Justo de Argollo Castro, vae ter proseguimento, pois foram enviadas mais a autoridade 88 precatorias, num total de 243:000$000.

UMA FESTA SYMPATHICA

Como será festejado hoje, nesta capital, o "Dia da Creança"

Será hoje festivamente commemorado o "Dia da Creança", a exemplo do que se pratica em muitos paizes da Europa e em varios da America do Sul.

O prefeito sanccionou hontem o seguinte decreto, que declara de consagração á creança o dia de hoje, e que reproduzimos para desfazer duvidas quanto á extensão do feriado, que só alcança as escolas municipaes:

"O Conselho Municipal resolve:

Art. 1º. Por esta lei é o dia 2 de outubro declarado, em todo o Districto Federal, de consagração da creança, não funccionando em tal data, senão para actos festivos, as escolas, recolhimentos, officinas e mais estabelecimentos de menores, mantidos ou subvencionados pela Municipalidade.

Art. 2º. O producto de donativos, collectas, receita de festivaes, etc., apurado pela Municipalidade, nesse e em outros quaesquer dias, em favor da infancia necessitada, será assim distribuido: 1|3 para as caixas das escolas municipaes; 1|3 para o fundo de associações de assistencia a menores, de livre indicação do prefeito; 1|3 para a creação e manutenção de um hospital, exclusivamente para creanças.

Art. 3º. Fica creado pela Municipalidade o Concurso Municipal annual de robustez da creança, para as creanças até dois annos de edade, nascidas nesta cidade, não pecuniariamente abastadas, aleitadas exclusivamente pelo seio materno, ficando instituidos dois premios, que serão de um conto de réis cada um, para as duas mães que mais robustos filhos apresentarem (um de cada sexo), devendo a entrega dos premios ser feita no intervallo de um a outro concurso, com parcellas mensaes, sendo indispensavel a existencia da creança durante esse tempo.

Paragrapho unico. O prefeito detalhará a organização do concurso acima tratado, estabelecendo a fórma de constituição e funccionamento do jury, que será honorifico, e as demais providencias ao assumpto pertinentes.

Art. 4º. Em qualquer época do anno, sobretudo por occasião da abertura e encerramento do concurso de robustez — sempre actos publicos e solennes — o prefeito promoverá em todo o Districto Federal sessões e conferencias educativas, propagando as vantagens da prophylaxia do casamento, os bons preceitos da maternologia em geral, as regras da moderna hygiene infantil, o valor da creança no lar, na officina e perante a patria, a guerra contra o alcoolismo e contra o pauperismo pela vadiagem, e mais doutrinas de protecção, directa ou indirecta, á creança, da vida intra-uterina á puberdade.

Art. 5º. Para toda e qualquer acção em beneficio da creança necessitada — acção que o prefeito entender confiar á philanthropia de particulares idoneos de ambos os sexos — poderá o prefeito officialmente convidal-os, constituindo-os em commissão (ou commissões) sem outras recompensas senão as de ordem moral.

Art. 6º. Revogam-se as disposições em contrario."

EM COPACABANA

Os moradores de Copacabana festejarão com grande brilho o "Dia da Creança".

Uma commissão de senhoras, composta de mmes. Alice Fischer, Raul Camargo, condessa de Paranaguá e Agapito da Veiga, tomou a si esta tarefa, organizando innumeras diversões no cinema Americano, onde serão distribuidos, desde meio dia, bonbons e brinquedos ás creanças, que assistirão em seguida á exhibição de films. Tocará durante a festa a banda de musica do Batalhão Naval.

FORMARÃO CINCOENTA ESCOTEIROS

Duas companhias de escoteiros formarão hoje, em frente ao Theatro Municipal, por occasião da festa que ali se realiza. Os jovens escoteiros pertencem á 4ª escola masculina do 3º districto.

A MISSA CAMPAL DE HOJE

A's 9 horas da manhã, conforme noticiámos hontem, será celebrada, na praia do Russell, uma missa campal, por monsenhor Scapardini, nuncio apostolico. S. ex. revma, fará ao Evangelho uma pratica em hespanhol.

TOCARÃO BANDAS MILITARES EM DIVERSOS PONTOS

A 6ª brigada de infanteria do Exercito manda tres bandas de musica tocar nos seguintes pontos: Maison Moderne, uma banda, para tocar das 12 ás 15 horas; Cinema N. S. de Copacabana, idem, idem; Passeio Publico, uma banda de musica para tocar das 17 ás 20 horas.

A 4ª brigada de cavallaria manda a sua banda de musica tocar no Jardim Zoologico, das 12 ás 15 horas, conforme determinou o marechal ministro da Guerra, em nota de hontem.

A FESTA SPORTIVA FLUMINENSE

Destaca-se entre as diversas attracções que serão offerecidas ás creanças, a festa sportiva que será levada a effeito no campo do Fluminense Football Club, á rua Guanabara.

O programma consta de oito provas muito attraentes para as creanças, cabendo premios aos vencedores.

A FESTA DE HOJE DO JARDIM ZOOLOGICO

As crianças até 12 annos terão hoje, no Jardim Zoologico, um dos melhores pontos de diversão, pois, este magnifico parque, com a sua interessante collecção de animaes e variadas diversões, estará inteiramente á disposição da petizada.

Todas as crianças até 12 annos, ricas ou pobres, ali terão entrada gratuita, podendo assistir todos os divertimentos, nos logares que lhes convierem; não haverá, absolutamente, nenhuma differença entre as crianças ricas ou pobres, todas terão o mesmo direito.

Todas as crianças receberão, na porta do Jardim um bilhete que lhes dará direito a brincar nos balanços, receber balas ou bonbons e assistir a uma sessão da celebre "Aranha", com cabeça humana.

Para assistir ás corridas e ao "match" de "foot-bal" entre os "teams" infantis do V. I. F. C. e o S. C. A. C., as crianças terão plena liberdade de escolha de local, no recinto do Villa Isabel F. C., generosamente cedido pela directoria a pedido do Patronato de Menores.

Das 13 horas em diante, tocará no coreto do Jardim Zoologico, uma banda militar, cedida ao Patronato de Menores.

O PONTO SERA' FACULTATIVO, NA PREFEITURA

O Prefeito determinou que o ponto fosse facultativo nas repartições municipaes, não sendo o dia considerado feriado para o commercio.

Oleados para centro de salas de 20$ para cima, na rua da Quitanda, 33.

Um telegramma de agradecimento

O sr. Arthur Obino recebeu hontem da directoria do Tiro 09, de Paranaguá, expressivo telegramma de agradecimento pelo modo porque foram tratados os officiaes e praças daquelle Tiro, devido unicamente a S. S., e communicando a S. S. que por esse motivo lhe foi conferido o titulo de socio benemerito.

NO PALACE THEATRE

O que foi a questão entre o redactor theatral da "Lanterna" e o empresario José Loureiro

O sr. Orlantino da Silva Lorêdo foi hontem levar uma queixa á policia do 5º districto contra o empresario theatral sr. José Loureiro, que, segundo o queixoso, o aggredira no escriptorio do Palace Theatre.

Dizia o queixoso que, tendo escripto umas apreciações sobre uma peça theatral, essas apreciações desgostaram o sr. Loureiro, que, tendo encontrado hontem o sr. Orlantino no escriptorio do Palace, o quiz pôr no olho da rua havendo resistencia e um ligeiro pugilato.

Isso contou o queixoso á policia; mas tanto quanto podemos saber ainda não foi assim o caso nem tampouco assim foram as suas origens.

Ha tempos o sr. José Loureiro se viu obrigado a impedir a entrada do sr. Orlantino nos escriptorios dos theatros da empresa. E', aliás, um direito que se não póde negar esse de uma pessoa impedir que entre em sua casa quem quer que seja que a tenha molestado. Além disso ainda ante-hontem, o sr. Orlantino escrevendo pelo seu jornal as suas "apreciações sobre uma peça theatral", encontrou occasião de dirigir phrases insultuosas ao sr. Loureiro, que, tendoo hontem encontrado no escriptorio do Palace, o expulsou de lá.

A confirmação disso, obtivemol-a do proprio sr. Loureiro e que nos disse:

— O caso não tem importancia nenhuma. Ha dias, como o sr. Orlantino tivesse feito referencias insultuosas a meu respeito prohibi-lhe a entrada nos escriptorios da empresa. Nada mais justo do que isso. O sr. Orlantino não me perdoou isso, não me quiz dar razão, e assim, ante-hontem, novamente se referiu insultuosamente a mim pelo seu jornal. Eu não me incommodaria com isso, se elle ficasse por lá. Mas acontece que hontem indo eu ao Palace, encontrei lá aquelle senhor sentado, a palestrar, de pernas cruzadas, o que me obrigou a lembrar-lhe novamente que não o queria nas casas que dirijo. Elle insistiu em ficar, allegando que estava em serviço do jornal, ao que eu respondi que, como jornalista, elle só tinha o direito de assistir aos espectaculos, se tivesse um bilhete. Mais uma insistencia do sr. Orlantino, em ficar, e eu me vi no dever de o expulsar, tendo-lhe dado dois empurrões. E foi só.

BEBER SEM RECEIO

Só os purissimos vinhos dos Armazens Herminios, á rua Sete de Setembro, 177. Conservas e comestiveis de primeira.

O que se fez hontem no Senado

ENTRE SACCOS DE CAFE' E O CODIGO CIVIL

Presidencia do sr. Antonio Azeredo.

Depois de approvada a acta dos trabalhos anteriores e de lido o expediente, que careceu de importancia, o sr. Soares dos Santos pediu substitutos para dois membros da commissão de Obras Publicas e para um d. de Instrucção, ausentes, sendo nomeados para a primeira os srs. Eloy de Souza e Eugenio Jardim e para a outra o sr. J. J. Seabra.

Esteve na tribuna, na hora do expediente, o sr. Alfredo Ellis, que reclamou contra a interpretação dada por certos telegraphistas ao dispositivo da lei orçamentaria vigente, que reduziu a taxa telegraphica para os congressistas. Neste sentido, s. ex. apresentou uma indicação. Depois, aproveitando estar na tribuna, o sr. Ellis tratou da falta de saccos para os cereaes nos mercados brasileiros, attribuindo isso a uma exploração mercantil, que chega a offerecer grossas quantias á fabricas nacionaes, afim de que não trabalhem. Isto vem causando enormes prejuizos á colheita e exportação dos nossos productos. Depois de largas considerações, s. ex. enviou á mesa um projecto, permittindo a livre importação da Europa e dos Estados Unidos da saccaria que é exportada com o café e cereaes brasileiros, emquanto durar a guerra, entrando o governo em accordo com as companhias de vapores para a reducção do respectivo frete. Esse projecto foi apoiado e remettido, conforme o Regimento, á commissão de Constituição.

Na ordem do dia, proseguindo a discussão da proposição da Camara que autoriza uma edição de 5.000 exemplares do Codigo Civil com emendas, o sr. João Luiz Alves continuou a sua critica á extemporanea reforma que se pretende a pretexto de revisão graphica.

Com o discurso de hontem o sr. João Luiz terminou a critica.

Como, em virtude de emendas apresentadas, o projecto tinha de voltar á commissão de Justiça, cabendo ao sr. Epitacio Pessoa dar parecer a respeito, s. ex. declarou da tribuna que, por isso, deixava de responder immediatamente ao seu collega.

E nada mais houve.

HOTEL GUANABARA

RUA DA LAPA, 103

Excellentes accommodações para familias. Esplendida vista para o mar. Completamente reformado e com mobiliario moderno. Cozinha de 1ª ordem. Situado no melhor ponto da capital.

CONSELHO MUNICIPAL

O ex-theatro Apollo, hoje Escola Celestino Silva

Presidencia do sr. Silva Brandão, presentes 19 intendentes. Acta approvada e expediente lido sem importancia.

O sr. Ernesto Garcez tratou da recente mensagem do prefeito sobre os melhoramentos a serem executados em diversas ruas da cidade, no proximo exercicio. Estranhou o orador que na relação offerecida ao Conselho não viesse o orçamento para a construcção e adaptação do Theatro Apollo, futura Escola Celestino Silva, proprio que á Municipalidade foi doado sob a condição de ali ser fundada uma escola dentro do prazo de cinco annos.

E fundamentando-o, o sr. Garcez apresentou o seguinte requerimento de informações, que foi approvado:

"Afim de tomar providencias que, no cargo que desempenho na commissão de Orçamento, julgar necessarias, requeiro que, por intermedio da Mesa do Conselho, sejam solicitadas do exmo. sr. dr. prefeito do Districto Federal, as seguintes informações:

a) se já foram orçados e aguardam, apenas, ultimação de providencias, as obras a serem executadas no ex-Theatro Apollo e que, por doação testamentaria, dentro de prazo fixo, deverá ser transformada na Escola Celestino Silva;

b) se já se acha ultimado o orçamento da despesa a ser feita com o calçamento da rua Conde de Irajá e Real Grandeza, em Botafogo.

c) reiterando o pedido de informações feito ao chefe do executivo municipal, sobre as quantias arrecadadas e recolhidas aos cofres municipaes, provenientes de multas por infracções commettidas pelos automoveis.

S. S. C. — *Ernesto Garcez.*"

O sr. Henrique Lagden lembrou que a rua do Cunha tambem era christã e pediu para ella o calçamento.

A insignificante ordem do dia foi approvada, e levantou-se a sessão.

LACTA

CHOCOLATE E LEITE — O MAIS DELICIOSO

O MOVIMENTO PAREDISTA NA ARGENTINA

Buenos Aires, 1 — (A. A.) — As paredes operarias continuam no mesmo pé. O governo não adoptará medida alguma violenta, emquanto não se derem attentados contra a propriedade alheia.

No entretanto parece que a parede generalizar-se-á a toda a Republica.

8 DIAS

PARA FAZEREM

BOAS COMPRAS em ROUPAS de CAMA e MESA, ROUPAS BRANCAS para HOMENS, SENHORAS, ROUPINHAS PARA MENINOS e COSTUMES COLLEGIAES

NA POPULAR

CAMISARIA

VENEZA

R. 7 SETEMBRO 100

entre rua Gonçalves Dias e Avenida

ABRINDO CAMINHO A PINGUELINS

Vinha pelo Estacio, rumo ao centro da cidade, guiando o seu vehiculo, o carroceiro Bernardino Vieira de Carvalho, quando, subito, passou na frente do vehiculo, o nacional Felisberto de Oliveira Mattos, casado, de 54 annos, residente em D. Clara.

Como Felisberto não désse caminho livre ao apressado conductor do vehiculo, este fez uso do seu pinguelim, surrando-o.

O guarda civil n. 307, de ronda no local prendeu o aggressor e conduziu-o á delegacia do 9º districto, onde foi autuado e em seguida recolhido ao xadrez.

O aggredido foi medicado na Assistencia e recolheu-se á sua residencia.

A Illusão Brasileira

Pelo deputado Dunshee de Abranches

Livro com sensacionaes revelações sobre a CONFLAGRAÇÃO EUROPÉA, O BRASIL E A ALLEMANHA, em 382 paginas vibrantes de patriotismo e de coragem civica.

Preço . . . . . 5$000

A' venda na CASA DAVID HASSAN — (charutaria) — Avenida Central n. 94, esquina da rua do Rosario.

(J 208)

O centenario da Independencia e a Prefeitura

O prefeito sanccionou hontem o projecto do Conselho, ordenando a coparticipação do Districto Federal nas festas commemorativas do primeiro centenario da nossa Independencia, a 7 de setembro de 1922.

Dr. *Guedes de Mello* Dentista, mudou-se para a Av. Central, 142. (268 S

A policia do 2º promette apenas

Na madrugada de sabbado ultimo, os ladrões assaltaram a marcenaria do sr. José da Silva Carneiro, estabelecido á ladeira Pedro Antonio n. 32, levando varias ferramentas e outros objectos.

Na manhã daquelle dia o sr. Carneiro foi á delegacia do 2º districto, onde apresentou queixa. Foi-lhe dito que seriam immediatamente iniciadas diligencias para a descoberta dos assaltantes. Como, porém, até hontem a policia não tivesse dado um passo, o sr. Carneiro veiu queixar-se a esta redacção.

IGNORANCIA FATAL!

A VERDADE DE UM "FILM"

O SUCCESSO DE HONTEM

O elegante cinema Parisiense que é, dos nossos cinemas, o ponto *chic* preferido pela nossa melhor sociedade, marcou o dia de hontem com uma pedra branca dos seus triumphos.

Tanto na *matinée* como nas sessões da noite o Parisiense esgotou as suas lotações para esse publico refinado que saiu encantado da sala das projecções

Effectivamente havia razão para esse successo. O Parisiense exhibiu um dos mais bellos *films* que temos visto. *Ignorancia fatal* é, além de uma vehemente pagina dramatica, um verdadeiro thema de educação social. Ali se representa, através de uma acção que vae do descuido até o momento tragico e irreparavel, a quéda de uma alma a quem os paes não souberam educar com energia e amor.

Ignorancia fatal, que obteve na America do Norte um successo irreprimivel e extraordinario, está obtendo entre nós um identico triumpho e deve ser aconselhado a todos, não só como uma forte pagina cinematographica que devemos apreciar como obra de arte, mas tambem como uma pagina da educação e de moral.

E é com esse intuito que aqui deixamos estas linhas ainda sob a forte impressão que trouxemos do Parisiense, de assistirmos ali á passagem da *Ignorancia Fatal*.

V. ex. vae a Juiz de Fóra? Hospede-se no Hotel Rio de Janeiro.

Alvejou a decaida com um tiro de revolver

O soldado do estado-menor do 3º regimento de infanteria do Exercito Severino Carlos Ferreira, costumava frequentar a casa da decaida Rosa Fernandes Lima, residente á rua do Regente n. 53. Hontem, o mesmo soldado, por ali passava embriagado e a rapariga não lhe abriu a porta.

Enfurecido com isso o soldado saccou do revólver e alvejou-a, errando o alvo. Ao estampido do tiro acudiram o soldado de policia n. 84, que foi por elle aggredido e a patrulha do Batalhão Naval, commandada pelo sargento João Evangelista, a quem o turbulento soldado quiz aggredir tambem.

Afinal foi elle sub-jugado e preso, sendo autoado no 4º districto e seguindo para a 5ª região.

COMO SE DEU A FUGA DOS ANARCHISTAS DE BORDO DO "CURVELLO"

Os telegrammas de hontem já disseram sobre a fuga dos tres anarchistas de bordo do paquete "Curvello", no porto do Recife, e que seguiam com destino á ilha de Barbados, e embarcados em Santos pela policia paulista.

Esses individuos, á noite, illudiram a vigilancia da policia que se encontrava a bordo, e, conseguiram, confundindo-se com os catraceiros, sair sem que fossem presentidos.

Dado o alarma foram elles presos, mais tarde.

O "Curvello" porém, já tinha deixado o ancoradouro do Lamarão.

O dr. Osorio de Almeida director do Lloyd recebeu hontem um radiogramma do commandante do "Curvello" narrando como se deu a fuga dos tres individuos.

O dr. Osorio de Almeida mandou que se proceda a um inquerito afim de conhecer a quem cabem as responsabilidades da fuga, se ao commandante do navio ou á policia pernambucana que não os vigiou convenientemente como se deduz do depoimento do commandante respondendo ao radiogramma que lhe foi passado pela administração do Lloyd.

No "Curvello" seguiram os passaportes dos deportados que ficaram no Recife e são Primitivo Raymundo Soares, Antonio Nalezinoke e Francisco Sroe.

Esses passaportes o commandante do "Curvello" os entregará ás autoridades de Barbados, devendo os foragidos que estão presos em Pernambuco seguir para Barbados no primeiro paquete que por ali passar e fizer escalas por Barbados.

Moveis Modernos "Au Confortable" tem o prazer de lhe apresentar as suas ultimas Creações. RUA SETE DE SETEMBRO 32

Os ladrões levaram tudo

No logar chamado Volta da Queimada, lá para os lados de Sapé, estação da linha auxiliar, mora, em um casebre, o lavrador Aurelino Pinto de Oliveira.

Na noite passada, os amigos do alheio penetraram na modesta habitação de Oliveira e carregaram todas as roupas e objectos de uso domestico que encontraram. Os assaltantes ainda levaram quatorze gallinhas.

O lesado procurou a policia do 23º districto e apresentou queixa.

A policia vae providenciar...

CAMISARIA GOMES

FABRICA DE CAMISAS E CEROULAS

Collarinhos	Superiores. 5 folhas bem entretelados, duplos ou direitos TRES	2$000
Collarinhos	Sem gomma, artigo muito fino TREZ	2$500
Punhos	Superiores 5 folhas, 3 paros POR	3$000
Camisas	BRANCA de fino morim peito de mousellina	3$600
Camisas	BRANCA de bom calicot com peito de mousellina	4$800
Camisas	Cretone com peito de fustão pregueado	5$800
Camisas	de finissimo calicot com peito de fina baptiste	6$500
Camisas	cores com peitos modernos de fantasia	3$800
Camisas	Tussor beje superiores	4$200
Camisas	Com punhos para os preços de 5$000. 6$900 e 7$900	
Paletots	ESCRIPTORIO	3$500
Ceroulas	Zephir inglez, cor TREZ	7$900
Cuecas	Cretone brancas e zephyr inglez de cor a começar de TRES	11$900

34, Travessa S. Francisco, 36

O CAMPEONATO SUL-AMERICANO DE FOOTBALL

Como decorreu o jogo entre os chilenos e uruguayos

Montevidéo, 30 — (A. A.) — (Retardado) — Perante uma assistencia colossal, calculada em mais de cincoenta mil pessoas, realizou-se o primeiro encontro do Campeonato Sul-Americano de Football.

Nas archibancadas estavam o dr. Feliciano Viera, presidente da Republica, os ministros das Relações Exteriores, da Instrucção Publica e das Industrias, legisladores, diplomatas, os delegados brasileiros, argentinos, paraguayos e chilenos.

Cada grupo que chegava era recebido com prolongadas ovações pelo povo, especialmente os brasileiros, que tiveram uma demorada salva de palmas e numerosos vivas ao Brasil e ao Uruguay.

Iniciado o jogo, o primeiro avanço coube aos uruguayos, sendo a bola immediatamente apanhada pelos chilenos que tentaram leval-a ao campo adversario, não conseguindo. Os uruguayos jogam com um forte vento contrario. Minutos depois, os uruguayos shootam em goal, que os chilenos rebatem e avançam. Novamente os uruguayos numa esplendida rebatida vizam o goal chileno, sem resultado. São castigadas varias penas, continuando a pugna cada vez mais interessante. Os chilenos conseguem deter um forte avanço uruguayo, fazendo o goal-keeper chileno uma bellissima defesa, que foi applaudida pela selecta assistencia. Depois de uma habil combinação de passes, os uruguayos obtêm o seu primeiro goal, sob uma saraivada de palmas e hurrahs. Posta a bola no centro, os uruguayos a impellem violentamente para o goal chileno, dando ensejo a Guerrero fazer uma das suas bellas defesas. Dois avanços dos chilenos contra o campo uruguayo resultam infrutiferos, conseguindo os chilenos deter, depois de um ataque do adversario, salvando outro shoot perigosissimo. Um novo avanço dos uruguayos até quasi á porta do goal chileno dá ensejo a que aquelles marquem o seu segundo ponto, sob novos e delirantes applausos. Em seguida, os chilenos concedem um corner, que foi tirado sem resultado, terminando assim o primeiro half-time com o seguinte resultado: Uruguayos, 2 goals; Chilenos, 0.

Passado o tempo regulamentar, é a pelota novamente posta no centro e levada ao campo chileno pelos uruguayos que se mostram superiores em combinações. As defesas chilenas são boas e merecem a cada momento applausos da multidão, mesmo assim ellas não conseguem deter a poderosa linha de forwards oriental que investe repetidamente, dando a estes o dominio do campo. Um avanço chileno é facilmente detido e os uruguayos atiram em goal, que Guerrero rebate magistralmente. Outro tiro uruguayo resulta sem nenhum effeito.

Os chilenos caracterizam-se pelas charges. Os uruguayos aproveitam-se de um penalty marcado pelo juiz e fazem o seu terceiro goal. Em seguida produz-se um ligeiro incidente com um jogador chileno e outro uruguayo. Os chilenos salvam o seu goal de outro tiro certeiro e, assim, a rêde chilena é visada mais quatro vezes seguidas para na quinta conseguirem os uruguayos o quarto e ultimo goal da victoria, terminando o match entre applausos freneticos da multidão enthusiasmada.

A opinião dos brasileiros sobre o jogo de hoje é que os uruguayos se mostraram superiores aos chilenos, conquanto estes tenham tambem uma magnifica defesa.

Hoje, á tarde, haverá um banquete no proprio campo, que foi para isso embandeirado com as bandeiras continentaes, havendo grande animação.

Amanhã e depois descansarão, para quarta-feira jogarem brasileiros e argentinos.

LOTERIA DO RIO GRANDE DO SUL

Unica que distribue 75 °|° em premios, sorteando-os em globos de crystal — BOLAS NUMERADAS — por inteiro.

Pagamento immediato e integral

SABBADO, 6 DE OUTUBRO

100:000$000

POR 30$000

N. 275 — Piano B. B. — Jogam apenas 18.000 bilhetes

1 premio de. . . .	100:000$
1 premio de. . . .	10:000$
1 premio de. . . .	5:000$
2 premios de 2:000$	4:000$
21 premios de 1:000$	21:000$
46 premios de 500$	23:000$
59 premios de 200$.	11:800$
154 premios de 100$	15:400$
1717 premios de 60$	103:020$
18 premios para os 3 ultimos algarismos do 1º premios a 160$. .	2:880$
180 premios para os 2 ultimos algarismos do 1º premios a 80$	14:400$
1.200 pr. no total de	310:500$000

Bilhetes á venda em toda a parte

A MARINHA MERCANTE PREPARA-SE

O ministro da Marinha determinou que sejam matriculados nos cursos especiaes para reservistas de 1ª categoria, os seguintes officiaes do Lloyd Brasileiro:

Minas e torpedos — Machinista, Henrique Scheefer; 2ºs pilotos Elysio Gomes Pereira, Manoel Nunes Ramos, Amaury Bustamante Fontoura e Augusto da Costa Ferreira.

Artilheria—Commandantes, Antonio C. Thomaz Corrêa e Victor Vasques de Freitas; 1º piloto, José Carlos Barcellos, e 2ºs pilotos, Pedro Barbosa Cabral e Benjamin Romer.

VINHO RECONSTITUINTE

Silva Araujo

Exposição Geral de Bellas Aartes

A commissão directora convida os expositores para retirarem os seus trabalhos, dentro do prazo regimental.

O imposto sobre vencimentos

O dr. Paulo de Frontin, dirigiu á commissão de funccionarios da Central do Brazil e Obras Publicas o seguinte agradecimento:

"A' digna commissão dos funccionarios publicos Paulo de Frontin, agradece a valiosa cooperação para a passagem do decreto de reducção de impostos sobre vencimentos e o amavel telegramma que lhe enviou."

O CONCURSO DE CANTO

para o premio de viagem á Europa, realizou-se hontem no Municipal

As tres candidatas ao premio de viagem — A partir da esquerda: sra. Lydia de Albuquerque Salgado, senhorita Marietta de Verney Campello e senhorita Beatriz Ten Brink Sherrard

Realizou-se, hontem, no Municipal, ás 3 horas da tarde, o annunciado concurso de canto para o premio de viagem á Europa, ao qual assistiu o ministro do Interior.

Foram tres as concorrentes: as senhoritas Beatriz Brink Sherrard e Marietta Campello e a sra. Lydia de Albuquerque Salgado.

Dadas as primeiras escaramuças com o epistolario bellicoso de duas candidatas, apparecido em alguns orgãos da imprensa carioca, era de prever que a batalha rompesse assaz renhida entre as pretendentes ao premio de viagem.

De facto cada candidata tinha na sala do Municipal aguerrido batalhão de paladinos que, em vibrantes, repetidas, insistentes ovações denodadamente faziam uma como apotheose da sua padroeira. Assim, em meio de applausos interminaveis que, a falar claro, nada exprimiam, senão sympathia pessoal, correram os trabalhos do concurso.

A senhorita Marietta Campello executou uma aria de Bach, outra de Mozart, uma peça em vernaculo, e a Loucura de Ophelia da opera Hamlet.

A senhorita Beatriz Sherrard cantou uma aria de Beethoven, uma da opera *Abul* de A. Nepomuceno, e scena de *Ero* e *Leandro*, de L. Mancinellé.

A sra. Lydia de Albuerque Salgado interpretou a grande scena de *La Vestale* de Spontrini, *Oh! se te ancci* de Francisco Braga e a aria de *Lo Schiavo*: *O' ciel di Parahyba*.

A commissão examinadora, composta do director do Instituto de Musica, dr. Abdon Milanez e dos srs. maestro Francisco Braga, Oscar Guanabarino, e professores Larrigue de Faro, d. Celeste Jaguaribe de Mattos e Vera Vasconcellos, reservou-se de lavrar o seu *veredictum*, ao que parece, por estes tres dias proximos, porquanto vae ser eleito um relator, e o relatorio será, em seguida, discutido em plenario.

Attendendo a tal circumstancia deixamos de aqui consignar o nosso desabalizado juizo, pois, não desejamos que de qualquer forma as nossas palavras se afigurem insinuação para um julgamento que está afeito ao criterio da commissão examinadora, reservando-nos, após a divulgação do laudo, o direito de externar com a nossa habitual franqueza o que nos possa suggerir o resultado final.

Escreve-nos o director do Instituto Nacional de Musica:

"Sr. redactor. — Na carta de autoria da senhorita Marietta de Verney Campello, publicada no "Correio da Manhã" de hoje, relativa ao concurso de canto a premio de viagem, ha um topico que me obriga a vir á imprensa para declarar, sob palavra de honra, que, jamais, informei a quem quer que seja que as arias classificadas a serem executadas no referido concurso seriam de escolha do jury e não tiradas á sorte, como determina o regimento interno; bem como que os votos seriam secretos e não justificados, como exige o regulamento.

Ainda mais: o exmo. sr. ministro do Interior nenhuma referencia me fez sobre os pontos em questão.

Pedindo-vos a publicação destas linhas, subscrevo-me com a mais distincta consideração, vosso admirador e obrigado. — *Abdon Milanez.*"

O CASO DE UM "PIVETTE"

O que o inquerito policial apurou

Noticiámos, ha poucos dias, o caso occorrido com o menor Alfredo Rangel dos Passos que a policia prendeu como "pivette".

Este menor é filho do musico do Exercito Geraldino Rangel dos Passos, que deixou a policia agir á vontade. Succede porém que o inquerito nada apurou contra o menor que foi accusado innocentemente e dahi a retificação que ora fazemos.

18772

No balcão dos Agentes Geraes da Companhia de Loterias Nacionaes do Brasil: — Nazareth & C., R. do Ouvidor, 94, foi vendido hontem o bilhete n. 18.772, premiado com 20:000$000. J 228

O "HERMES" CHEGOU HONTEM

Hontem, muito cedo, chegou ao nosso porto o vapor sueco "Hermes", vindo de Norfolk e escalas por S. Thomaz, trazendo carvão para a casa Lage Irmãos, com 35 dias de viagem.

O "Hermes" não soffreu contra temporal algum durante a sua viagem, de um mez e dias.

Não viu submarinos tedescos; não teve desastre algum e nem fogo a bordo.

Uma nota interessante da chegada do "Hermes": elle foi o unico vapor que fundeou, hontem, em nossa bahia.

O "Hermes" vae descarregar o combustivel que trouxe.

Dr. J. B. Canto — Ex-assistente do professor Josset Paris, consultorio: rua da Quitanda 33. Tel. Central 780. Residencia: 322, praia de Botafogo. (J 4877) S

Atropellado por um caminhão

Na rua de S. Leopoldo foi atropelado hontem por um caminhão o vendedor ambulante de doces José Francisco, portuguez, de 61 annos de edade, viuvo, residente á rua Faria n. 81.

José Francisco recebeu ligeiras contusões, mas a caixa de doces ficou em pedaços.

O carroceiro fustigou os animaes e desappareceu e a policia anda á sua procura.

English Opticians

(OPTICA INGLEZA)

THE DENTAL MANUFACTURING CO. (BRASIL) LTD.

11, Largo da Carioca—Rio de Janeiro

Esfaqueados por desconhecidos

João Fernandes da Silva, ajudante de padeiro e morador á rua Barão do Bom Retiro n. 69, hontem, alta madrugada, passando pela rua de Sant'Anna, na Bocca do Matto, foi abruptamente aggredido a faca por dois individuos desconhecidos, que lhe vibraram duas facadas, uma no braço e outra na perna esquerda.

A Assistencia soccorreu-o convenientemente.

A policia do 19º districto teve sciencia do occorrido e instaurou inquerito.

— Raul Roque da Costa, pedreiro e residente á Estrada Real de Santa Cruz n. 2193, na madrugada passada, na Estrada de Santa Isabel, na estação de Bento Ribeiro, foi aggredido, inesperadamente, por um desconhecido, que lhe vibrou uma facada nas costellas, do lado esquerdo.

A Assistencia soccorreu-o.

A policia do 23º districto foi informada do facto e abriu inquerito.

na CASA LONDON

e que se encontram as casemiras INGLEZAS de 1ª qualidade para ternos sob medida a

50$, 60$ e 70$000

Cuidado com os imitadores

136, Rua Uruguayana, 136

Começou aos onze annos

Pedindo uma esmola bateu hontem á porta da casa n. 3 da rua Chichorro o menor de 11 annos José Adelino de Souza.

Attendido pela dona da casa, d. Julia Silva Guimarães, e emquanto esta foi ao interior da casa em busca do obulo, o menor furtou um molho de chaves, inclusive a da porta da rua.

Dando por falta a lesada deu queixa ao commissario de dia no 9º districto que mandou prender o menor que foi trancafiado no xadrez.

O BANHO DE MAR NAS PRAIAS DO LEME E DE COPACABANA

Approximando-se a estação calmosa e sendo maior a frequencia ás praias do Leme e de Copacabana, é de grande conveniencia aos banhistas o conhecimento das modificações feitas no regulamento para o uso do banho de mar.

O horario permittido pelo art. I é o mais sensato possivel e está de accordo com os preceitos de hygiene. As outras instrucções se referem aos cuidados que devem ser observados, afim de que não resultem accidentes [illegible]

Art. XI, que diz respeito ao vestuario, não cercêa de modo algum a liberdade aos banhistas, e com justa razão deixa á autoridade policial a incumbencia de fazer a policia de costumes [illegible]

"O dr. director geral de Hygiene e Assistencia Publica, de accordo com o art. VII do regulamento expedido pelo decreto n. 1.143, de 1 de maio de 1917, dá as seguintes instrucções para o uso do banho de mar nas praias do Leme e de Copacabana:

"Art. I. O banho de mar é permittido: de 1 de abril a 30 de novembro, das 6 ás 9 e das 16 ás 18 horas. De 1 de dezembro a 31 de março, das 5 ás 8 e das 17 ás 19 horas.

Art. II. Nos domingos e dias feriados, o tempo do banho, pela manhã, será prolongado por mais uma hora.

Art. III. Os locaes para banhos são assignalados na praia por um mastro, pintado de branco, com um marco [illegible]

Art. IV. A abertura da guarda-sol [illegible]

Art. V. A côr branca do guarda-sol facultará o uso do banho e a vermelha o prohibirá.

Art. VI. O banho de mar só é permittido nos trechos comprehendidos entre duas balisas brancas [illegible]

Art. VII. No caso do banhista ultrapassar os limites determinados [illegible]

Art. VIII. Durante as horas regulamentares do banho, o fechamento do guarda-sol indicará um accidente percebido pelo observador.

Art. IX. No local do banho será mantido um guarda-vidas [illegible]

Art. X. No caso de prohibição do banho [illegible]

Art. XI. Os banhistas deverão apresentar-se em vestuario apropriado e decente, a juizo da autoridade policial.

Art. XII. São expressamente prohibidos quaesquer ruidos e vozerias na praia [illegible]

Art. XIII. Será punido com multa de 20$ a 50$ [illegible]

Art. XIV. [illegible]

Setembro de 1917. — O director geral, dr. *Paulino Werneck*."

CENTRAL DO BRASIL

A renda da estação Central, ante-hontem, foi de 15:304$500.

[illegible]

ATÉ AS CREANÇAS

Sabem qual é o medicamento de inteira confiança para dar-lhes saúde e robustez:

A incomparavel

EMULSÃO DE SCOTT

Recusem-se os Substitutos

[illegible]

Cura da tuberculose

Rigorosos ensaios procedidos na Liga Paulista Contra a Tuberculose e em diversos hospitaes mostram o poder extraordinario do "Tisio-Vaccina" no tratamento da tuberculose [illegible]

TERRA & MAR

EXERCITO

[illegible]

MARINHA

[illegible]

CORPO DE BOMBEIROS

[illegible]

MINAS - RIO - S. PAULO

BELLO HORIZONTE, 30 de setembro. (*Do correspondente*) — Foram nomeados os drs. Rodrigues Campos e Francisco Marcellos respectivamente para os logares de desembargador e procurador Geral.

Está vago o cargo de auxiliar juridico e consta que para o mesmo será nomeado [illegible]

[illegible]

Foi tambem creado um outro cargo — o de auxiliar juridico da Secretaria da Agricultura.

[illegible]

SITIO, 30 de setembro (*Do correspondente*) — Completou hontem mais um anniversario [illegible] Galdino teve, em homenagem a sua filha, a residencia repleta de amigos e conhecidos. A' noite foi proporcionada aos presentes uma admiravel "soirée", prolongando-se até ao amanhecer.

* * *

Estado do Rio

QUATIS DE BARRA MANSA, 7 de setembro. (*Do correspondente*) — Os lavradores, industriaes e commerciantes desta localidade, representando a grande maioria dos habitantes de uma vastissima e opulenta região, propicia a toda a sorte de culturas e, sobretudo, magnificamente adaptada á criação de gado, acabam de dirigir ao presidente do Estado, dr. Agnello Gerarque Collet, um abaixo-assignado em que solicitam a prompta conclusão das obras da ponte dos Bagres, sobre o rio Parahyba, paralysadas ha perto de tres annos.

Para um governo que tem como directriz administrativa o fomento economico do Estado, exercendo "uma politica de incitamento ao trabalho, e a outras fontes de riqueza", essa solicitação, certamente, merecerá favoravel acolhida, uma vez que a conclusão dessas obras muitissimo concorrerá para o franco desenvolvimento, quer da agricultura, em suas variadas modalidades, quer da pecuaria, no conjunto de suas differentes funcções economicas, quer, ainda, da industria e do commercio, na complexidade de suas relações com as diversas fórmas da actividade humana.

No estado actual da sociedade, em que os povos se extremam na competição de multiplos interesses, as vias de communicação, ou, melhor, a industria dos transportes occupa logar proeminente. A celeridade das communicações, a sua regularidade e synchronismo, dependentes das forças economicas das classes e dos individuos, constitue, hoje, um problema para a solução do qual se esmeram os governos [illegible]

[illegible] contacto com as regiões productoras, afastadas de seu eixos.

Construidas essas estradas de rodagem, mas com a maioria dos requisitos technicos mais essenciaes, capazes de supportarem e permittirem um trafego mais ou menos intenso e regular por meio de automoveis e outros vehiculos, ter-se-ia conseguido um reticulado de vias de communicação onde seriam faceis e possiveis todas as manifestações de uma vida intensa, activa, vida de trabalho, indice evidente de um bem estar economico e social de que resulta a grandeza das nações.

Não está, porém, na alçada da iniciativa privada realizar por si só todos esses emprehendimentos: necessario é que os poderes publicos, como uma das suas mais indiscutiveis attribuições, secundem os esforços dos particulares, chamando a si os encargos de maior vulto. Se o desenvolvimento economico e social de um povo provêm do esforço de si proprio, como manifestações da energia da raça, como symptomas de sua civilização, cabe ás suas classes dirigentes orientar essas energias, conduzil-as do melhor modo, apparelhando-as para melhor vencer e prosperar.

A conclusão da ponte dos Bagres constitue ponto de alta relevancia para o progresso desta zona e das que se acham situadas em suas circumvisinhanças. São ellas dignas de attenção do nosso governo que, nesta conjunctura, não pode retar e preterir uma velha e respeitavel aspiração.

Para esta secção acceitamos todas as noticias de interesse geral que nos forem enviadas, ficando as mesmas sujeitas ao criterio da redacção.

EM LEGITIMA DEFESA

Aggredido inesperadamente, desarmou seu aggressor e feriu-o gravemente com a propria arma tomada

Um caso verdadeiramente inexplicavel, esse occorrido hontem, á tarde, na Companhia S. Christovão, no boulevard do mesmo nome, e em que um empregado dessa companhia foi obrigado a, em legitima defeza, ferir gravemente um seu companheiro, que o aggredira á mão armada.

O graxeiro da companhia, de nome Hildebrando Francisco de Araujo, tendo-se encontrado com seu companheiro Alberto Candido, de cor parda, com 22 annos de edade, em uma discussão e sem que, no que se saiba, tivesse havido antes qualquer questão entre ambos, sacou de um punhal e tentou feril-o na cabeça.

O golpe fôra vibrado com violencia, mas Alberto, muito agil e corajoso, conseguiu evital-o, e, lutando ligeiramente com seu aggressor, desarmou-o muito facilmente.

A luta continuou, mesmo assim, e o aggredido, num gesto natural de defesa propria, golpeou Hildebrando, ferindo-o no hemithorax, do lado direito, bem á altura da 6ª costella.

Vendo seu companheiro cair, a esvair-se em sangue, procurou Alberto fugir, mas não o conseguiu. Perseguido pelo clamor publico não pôde evitar que o capturassem. Um policial, de numero 380, da Brigada, ouvindo o alarma correu, chegando ainda a tempo de apanhal-o, conduzindo-o á delegacia do 9º districto. Ahi, Alberto foi ouvido e autoado em flagrante. A's autoridades disse elle que ignorava em absoluto os motivos dessa scena de sangue, que, diz, não provocou e que acceitou em legitima defesa, tendo lançado mão do unico recurso que lhe pareceu possivel para escapar no momento ao seu aggressor.

Quanto ao ferido, foi soccorrido por populares que chamaram a Assistencia, e, depois de convenientemente medicado no Posto Central, foi removido para a Santa Casa de Misericordia.

O estado de Hildebrando Francisco de Araujo é muito grave.

PELO INTERESSE DO PUBLICO

A Casa Vieitas, para evitar que alguem faça despesas inuteis, installou na sua secção de optica, á rua da Quitanda n. 99, um gabinete para exame de refracção, o qual é gratuito. Com o exame, que se procede sem o menor inconveniente, verifica-se com exactidão se o cliente precisa sómente usar lentes ou se deve recorrer a um medico especialista. No primeiro caso, as despesas serão unicamente das lentes e armação, e no segundo caso será então inevitavel a despesa de consulta medica.

O TEMPO DE SERVIÇO DOS SARGENTOS DO EXERCITO

Tendo a lei n. 3.216, de 3 de janeiro de 1917, estabelecido no art. 4 que, o tempo de serviço na infanteria será de um anno, declarou o ministro da Guerra ao Chefe do Departamento do Pessoal que para o recrutamento dos sargentos deve ser considerado reduzido o praso de um anno a que se refere o art. 65 do Regulamento para instrucção e serviços geraes nos corpos.

Sociedade Nacional de Agricultura

Realiza-se hoje, ás 3 horas da tarde, sob a presidencia do senador Lauro Muller, a sessão semanal da directoria da Sociedade Nacional de Agricultura.

O papel de impressão e os fretes na Central

As empresas jornalisticas de Juiz de Fóra, no Estado de Minas, solicitaram os bons officios da Associação Brasileira de Imprensa, junto ao ministro da Viação, no sentido de ser bem acolhida uma representação a s. ex. feita pelas mesmas empresas pedindo uma reducção no frete da Estrada de Ferro Central do Brasil, para o papel de impressão adquirido nesta praça. Em data de hontem, a directoria da Associação officiou ao titular da pasta da Viação, nos seguintes termos:

"As empresas que exploram a industria do jornal em Juiz de Fóra, Estado de Minas, solicitam a intervenção da Associação Brasileira de Imprensa junto a v. ex., no sentido de ser dado despacho favoravel a uma representação, ha dias dirigida a v. ex., e na qual as mesmas empresas pedem uma reducção no frete da Central, para o papel de impressão, que adquirem nesta praça.

E' de todo ponto merecedora do apoio de v. ex., tal pretenção; não ignora v. ex., senhor ministro, as difficuldades sem conta com que lutam presentemente todas as empresas jornalisticas com a tremenda crise, decorrente da guerra mundial, que nos assoberba. Uma tonelada de Papel, que custava, em media, tresentos mil réis, custa presentemente oitocentos.

Para os grandes jornaes, para os que importam directamente o papel dos Estados Unidos, obteve esta Associação certas facilidades, com a reducção do frete nos vapores do Lloyd Brasileiro, do exmo. sr. ministro da Fazenda.

As pequenas empresas, porém, as que não podem importar o papel, comprando-o nesta e em outras praças, têm que arrostar os pesados fretes das estradas de ferro. Estão nesse caso os jornaes de Juiz de Fóra, com relação á Estrada de Ferro Central do Brasil. Dahi o pedido endereçado a v. ex., e pelo qual a Associação Brasileira de Imprensa intercede, certa de encontrar por parte de v. ex., a melhor boa vontade em attendel-o".

HYDROCELE

Cura radical, sem dor, sem operação cortante e sem privar o doente de suas occupações habituaes. DR. LUIZ DE MARCUS — Uruguayana, 105; das 2 ás 4.

INSTRUCÇÃO PUBLICA

Por acto de hontem o director geral transferiu a professora cathedratica d. Isabel Pereira de Campos para a 10ª escola mixta do 7º districto.

OS DEPOSITOS REALIZADOS PELA MADEIRA-MAMORE', NO THESOURO NACIONAL

O ministro da Fazenda communicou ao seu collega da pasta da Viação, terem sido cancellados os conhecimentos dos depositos realizados pela Madeira Mamoré Railway, na importancia total de réis 680:110$97, sob os ns. 325, 443, 508, 547, 549, 551 e 598, de 1909; 16, 481, 541, 554, 601, e 661, de 1910; 68, 109, 396, 459, 588, 624, 676, 806, 913, 972, e 1.092, de 1911; 258, 288, 634, 654, e 732, de 1912; 166 e 416, de 1913; 455, e 736, de 1915; 402, de 1916, e 64, de 1917; e, em substituição, expedido o de n. 412, de 25 de agosto proximo findo, naquella importancia, representada agora por 110$000, em moeda corrente, 6:800$000, em uma cautela provisoria de letras do Thesouro, e 673:200$000 em apolices federaes.

O MOVIMENTO DO PORTO HONTEM

A não ser a do "Hermes", de que damos noticia em outro local, não houve mais nenhuma entrada, durante o dia de hontem, de vapores.

As saidas foram: dos vapores inglezes "Phidias" e "Camoens", este para Buenos Aires, e aquelle para Santos; da barca nacional "Henriette", para Porto Alegre; dos vapores americanos "Rosalia" e "San Juan", este para Nova Orleans, e aquelle para Santos, e do nacional "Nilo Peçanha", para Porto Alegre.

Tambem entrou hontem, pela manhã, de novo, em nosso porto, o transporte de guerra inglez "Orotava".

As pessoas magras podem ganhar carnes e augmentar seu peso.

Toda a pessoa magra, quer homem quer mulher, que deseje augmentar seu peso com 5 ou 7 kilos de carnes solidas e permanentes, deve tomar, por algumas semanas, uma pastilha de SARGOL com cada uma das suas refeições. Eis um methodo digno de se experimentar: Em primeiro logar, deve Vc. pesar-se e medir-se as distinctas partes do corpo; depois tomar uma pastilha de SARGOL com cada refeição durante duas semanas e na terminação desse periodo, pesar-se e medir-se novamente, e poderá então render-se conta da differença. Não terá que perguntar a seus amigos e familiares se o acham melhorado ou ao contrario; vel-o-á por si mesmo na balança ou romana. Qualquer pessoa magra póde augmentar seu peso de 2 1/2 a 4 kilos durante os primeiros 14 dias seguindo o methodo que antecede, e não de carnes brandas para logo desapparecerem, senão solidas e permanentes.

Não é SARGOL por si mesmo que produz carnes, porém, ao se misturar no estomago com os alimentos que chegam lá dentro, transforma as substancias untuosas, sacharinas, e feculosas que elles contêm em alimentação rica e nutritiva para o sangue e as cellulas do corpo, preparo-o em forma facil de se assimilar para que o sangue o aceite promptamente. Todas estas substancias nutritivas das comidas que Vc. leva agora para o estomago, saem-lhe do corpo na forma de desperdicios, porém SARGOL porá limite a esta dissipação num breve espaço de tempo e ajudará seus orgãos digestivos e assimilativos a extrairem das mesmas classes de comida que até agora esteve tomando, o assucar, a gordura e o amidos para transformal-os em kilos e mais de carnes solidas e duraveis.

SARGOL é absolutamente inoffensivo para a saude e agradavel de tomar, por ser preparado em forma de pastilhas. Hoje em dia recommendam-no os medicos e os pharmaceuticos.

A' Venda em todas as pharmacias e drogarias.

Unico importador Benigno Nieva, caixa do Correio 979, Rio de Janeiro. Vende-se nas drogarias: Granado & C.ª, J. M. Pacheco, R. Hess & C.ª, Araujo Freitas & C.ª, Freire Guimarães, F. Giffoni & C.ª, Orlando Rangel, V. Silva & C.ª, P. de Araujo, V. Ruffier & C.ª, J. Rodrigues & C.ª, André de Oliveira e Granado & Filhos, etc. Unico depositario no Brasil, M. J. Capelleti, Tel. Villa 1387. Caixa Postal 1886, Rio de Janeiro.

SOCIAES

CHRONICA MUNDANA

Se te procuro, fujo de avistar-te,
E se te quero, evito mais querer-te
Desejo quasi, quasi aborrecer-te
E se te fujo, estás em toda parte.

Distante corro logo a procurar-te
E perco a voz e fico mudo ao ver-te
Se me lembro de ti, tento esquecer-te
E se te esqueço, cuido mais amar-te —

O pensamento assim partido ao meio
E o coração assim tambem partido
Chamo-te e fujo, chamo-te e receio.

Morro por ti e morro dividido
Entre o meu e o teu ser sinto-me alheio
E sem saber de mim, vivo perdido!

José Bonifacio.

* * *

Teremos brevemente mais uma linda festa á tarde, em casa de mme. Carlos Vianna Bandeira, na rua S. Clemente: o que não pudemos ainda saber é o dia marcado para o delicioso 5 ás 7. Mas será indiscrição dizer que é um anniversario?

* * *

Vimos hontem na Avenida: mme. Costa Leite, mme. Augusto Menezes, em noir et blanc; mlle. Vera Barbosa, robe marine et gris; mme. Rosa Braga, mlle. Margot Morales, mme. Gustavo Van Erven, en velours noir; mme. Almeida Godinho, mme. Castanhede, mme. Luiz Soares, mlle. Dora Soares, tailleur gabardine sable; mlle. Sarah Marinho, mlle. Aida Brito, toujour charmante; mme. Lafayette Pereira, mlle. Julieta Muniz, tailleur vert; mme. Moura Muniz, mme. Carlos Leal, mlle. Helena Leal, un amour de petit chaperon rouge; mlle. Sá Rego, mme. Lina Barros, mlle. Olga Lafayette, toute en rouge.

* * *

Acha-se completamente restabelecida a sra. Vallin Pardo, submettida na Casa de Saude S. Sebastião a uma ligeira operação cirurgica, praticada pelos drs. Nabuco de Gouvêa, Arnaldo Quintella e Josetti.

Com o encanto da sua bellissima voz e de uma arte dramatica perfeita, a notavel artista parisiense seduziu a quantos tiveram a ventura de ouvil-a no Municipal. Dahi o interesse que o seu estado de saude vem despertando, e de que temos a prova, a cada momento, nos reiterados pedidos de informação sobre as suas melhoras.

Podemos annunciar aos admiradores da encantadora Manon, que a sua doença não teve a menor gravidade, e que em breve terão o prazer de vel-a lepida, e graciosa, para levar a outras terras a seducção da sua arte, e nos deixar, a todos os brasileiros, cheios de saudades e anciosos pela sua volta, pela sua arte e pelo seu canto.

Vogue

* * *

DATAS INTIMAS

Faz annos hoje o dr. Souza Silva, superintendente da Limpeza Publica e Particular. Cavalheiro de innumeras relações na sociedade carioca, chefe de serviço municipal dos mais distinctos e operosos, o dr. Souza e Silva receberá as homenagens a que tem direito, não só dos seus subordinados, como dos seus amigos e admiradores. A cidade deve-lhe o zelo com que elle cuida dos encargos sob a sua responsabilidade e é justo salientar aqui a sua abnegação quando pelo desastre do York-Hotel, onde foram relevantes os serviços prestados pelo anniversariante.

—:— Passa hoje o anniversario natalicio do sr. Vicente de Paulo e Silva, 3º escripturario da Delegacia Fiscal do Thesouro Nacional em São Paulo, primogenito do nosso querido companheiro Alfredo Silva.

—:— Fez annos hontem o sr. Augusto Balsunar, guarda-livros desta praça e gerente da Empresa Ferro Carril de Iguassú, que recebeu muitas saudações dos seus amigos.

—:— Faz annos hoje a galante Maria do Carmo, filha do sr. Alberto Brandão, ajudante de guarda-livros em diversas associações desta capital.

—:— Faz annos hoje d. Isaura Ferreira Nunes.

—:— Faz annos hoje o capitão Heitor Lopes Rego, estimado funccionario do Thesouro Nacional.

—:— Faz annos hoje o estimado clinico no Meyer, dr. Angelo Tavares.

—:— Passa hoje o anniversario natalicio da galante senhorita Nadir Martins Cardoso, alumna da Escola Normal.

—:— Completa hoje mais um anniversario natalicio o sr. Manoel Ildefonso de Azevedo, funccionario do Laboratorio Militar.

—:— Festeja hoje o seu anniversario natalicio a graciosa menina Véra, filha do sr. Arnaldo Tinoco, da revisão do *Jornal do Commercio*.

—:— Faz annos hoje a senhorita Marietta Nascimento, professora municipal. Querida de seus alumnos, será alvo das melhores manifestações de carinho e de amizade.

—:— Faz annos amanhã o dr. Augusto Accioly Carneiro, commissario do 22º districto policial.

—:— Completa hoje mais um anniversario o tenente Euclydes Baptista, estimado funccionario do Lloyd Brasileiro, onde auxilia com rara capacidade o administrador geral das docas. Por esse auspicioso motivo, os seus amigos e companheiros de trabalhos far-lhe-ão significativa manifestação de sympathia.

—:— Faz annos hoje d. Adelaide Camara de Almeida, viuva do clinico dr. Caetano de Almeida e tia do nosso collega de imprensa F. Gomes da Silva.

—:— Festeja hoje a data do seu natalicio, d. Alzira de Magalhães Toussaint, esposa do sr. Claudio Toussaint, chefe das officinas typographicas d'"O Imparcial".

—:— Faz annos hoje o sr. João de Brito, continuo do consulado geral de Portugal.

* * *

VIAJANTES

Para Sapucaia, Estado do Rio, segue hoje, em companhia de sua familia, o estimado e conhecido clinico dr. Hilton Baptista Nogueira, que ali vae exercer sua profissão.

* * *

ENFERMOS

Acha-se ligeiramente enfermo, na sua residencia de verão, em Jacarépaguá, o senador dr. Lauro Müller.

* * *

FALLECIMENTOS

Falleceu hontem, á rua Diamantina n. 42, Riachuelo, d. Candida Goulart Pinheiro, mãe dos srs. Nilo Rollin Pinheiro e Rodolpho Rollin Pinheiro, funccionarios da Companhia City Improvements. O enterro será hoje, ás 4 horas da tarde, saindo o feretro da casa acima para o cemiterio de São Francisco Xavier.

Sports

TURF

JOCKEY CLUB

A corrida de domingo

Hoje, serão encerradas as inscripções para os tres pareos supplementares da proxima corrida.

Os pareos organizados, são os seguintes:

"Dezeseis de Maio" — 1.750 metros — 1:500$ — Jacy, Grave Knight, Vesuvienne, Ajalon e Dagon.

"Ypiranga" — 1.450 metros — 1:500$ — Samaritano, Fabula, Princeza, Ingrata, Cravina e Xará.

"Animação" — 1.450 metros — 1:500$ — Terrivel, Mont Blanc, Pooh-Pooh! Miss Florence, Zampa e Torito.

Classico "Importação" — 2.000 metros — 5:000$ — Animaes já inscriptos.

Grande Premio "Imprensa Fluminense" — 1.720 metros — 6:000$ — Animaes já inscriptos.

* * *

O TURF NA ARGENTINA

O grande premio "Nacional"

No hyppodromo de Palermo durante a primeira quinzena deste mez disputar-se-á o "Grande Premio Nacional", ou a prova maxima do turf argentino.

Essa prova, que corresponde ao "Derby", de Epsom, dos inglezes, e ao "Prix Jockey-Club" dos francezes, é destinada aos animaes de tres annos e deve ser disputada na distancia de 2.400 metros (meia milha).

Entre os seus concorrentes principaes, quatro ha que se destacam completamente, em razão das performances que vêm cumprindo ultimamente.

São elles: Botafogo, por Old Man; Takecare, por Diamond Jubilée; Remanso, por The Whirpool, e Berthier, por Jardy.

Botafogo, como se sabe, é até aqui invencivel, pois ganhou todas as carreiras que disputou, inclusive a "Polla de Potrilhos" e o premio "Jockey-Club", nos quaes derrotou o até então tambem invencivel Remanso. Este ha poucos dias perdeu para Takecare o classico "Miguel Martinez" e agora todas as vistas se voltam para o filho de Diamond Jubilée, como sendo elle o unico parelheiro capaz de tirar o requebrado de Botafogo.

Dahi, principalmente, o enorme interesse que está despertando o "Grande Premio Nacional". Os partidarios de Botafogo estão convencidos de que elle conservará esplendidamente o titulo de "crack" da sua geração, levantando, como os triplices-coroados da Grã Bretanha, as tres provas maximas destinadas aos tres annos; e os admiradores de Takecare appellam para os seus recursos de resistencia, na persuasão de que só elle será capaz de bater o filho de Old Man.

* * *

DIVERSAS NOTICIAS

O jockey H. Michael's foi dispensado do sutd do sr. Tobias Machado.

—:— Big-Boy reapparecerá domingo proximo disputando o Grande Premio "Imprensa Fluminense".

—:— Tomará parte no G. P. "Imprensa Fluminense" o cavallo Mont Vert. O filho de Llangewn está-se preparando para esse fim.

—:— E' bem provavel que Rato Branco vá para Corrêas por toda esta semana, onde ficará aos cuidados do "entraineur" Alberto Teixeira.

* * *

FOOTBALL

FLUMINENSE FOOTBALL CLUB

Realiza-se hoje, 2 do corrente, no campo do Fluminense Football Club, a Festa da Creança, patrocinada pelo Patronato de Menores, em cuja frente se acham senhoras de nossa melhor sociedadee. A festa constará de varias provas sportivas e finalizará com um "match" de football entre as "équipes" infantis do Fluminense Football Club e do Botafogo Football Club, em disputa de um lindo trophéo.

A commissão de sports do Fluminense, por nosso intermedio, solicita o comparecimento dos jogadores abaixo escalados, ás 15 horas, á séde deste club:

M. Pinto
Paulo C. Netto (cap.) — Portella
Milton — M. Moura — Moacyr — Brito
Decio — J. Coelho Netto — Mario Guedes — Bolivar — Sá Carvalho.

* * *

BOTAFOGO F. C.

"Team" infantil

O "captain" pede o comparecimento dos seguintes jogadores infantis, hoje, 2, ás 3 horas:

Casemiro Santa Maria Pereira, Eugenio Couto, Luiz Ramos, Luiz da Silva Oliveira, Alarico Maciel, Luiz Chrisostomo, Oliveira, João Macedo, Rivadavia Meyer, Paulo Soares, Arnaldo Braga Filho e Marcillio Santa Maria Pereira.

Reservas: Jayme Campos, José Ferreira Mendes, Christovão Leite de Castro e João B. Pereira Filho.

* * *

ROWING

A GRANDE REGATA DE DOMINGO PROXIMO

A regata de domingo proximo será cercada de todo brilhantismo, taes os preparativos empregados pelo club promotor e pelo conselho da Federação B. S. do Remo.

* * *

AS DO BOQUEIRÃO

Os rapazes do pavilhão alvi-verde devem comparecer ás proximas regatas com os seguintes barcos:

Juniors:

"Yole" a 2 — "Doris" — Prôa, Henrique Braga; voga, Joaquim R. Moreira; prôa, Cicero Palmer.

"Yole" a 4 — "Candinoh" — Prôa, José Fernandes Garcia; voga, Eugenio Faria; sota-voga, Alberto de Carvalho; sota prôa, Roberto Furchtbar; prôa, Augusto Martino.

"Yole" a 8 — "Boqueirão" — Prôa, Manoel Jorge Lopes; voga, Antonio F. Souza; sota voga, Gilberto Marques; contra-voga; Joaquim R. Moreira; 1º contra, Cicero Palmer; 2º contra, Carlos Castello Branco; contra prôa, Ayres Fernandes; sota-prôa, Orlando Amendola; prôa, João Ferraz.

Canôa a 2 — "Idyla" — Prôa, Carlos Braga; voga, Carlos Castello Branco; prôa, Gilberto Marques.

Canôa a 4 — "Salomé" — Prôa, José Fernandes Garcia; voga, Antonio Lima; [illegible] voga, Edmundo Castello Branco; sota prôa, Orlando Amendola; prôa, João Ferraz.

Estreantes — "Yole" a 8 — "Boqueirão" — Prôa, Manoel Jorge Lopes; voga, Ignacio Loyola Daher; sota voga, José Cesar de Freitas; contra voga Jorge Nunes Patrocinio; 1º contra, Fouad Coury; 2º contra, Jeronymo Pacheco; contra prôa, Manoel Mendonça; sota prôa, Isalino Bonifacio; prôa, Julio de Barros.

* * *

UM NOVO CLUB

Attendendo ao convite feito pela commissão iniciadora, realizou-se domingo ultimo, na estação de Olaria, uma reunião de amadores do sport nautico, ficando deliberado a organização de um club de regatas e natação, com séde no porto de Maria Angú, na bella praia daquella estação suburbana, da Leopoldina Railway.

A' vista da animação reinante na referida reunião, que se realizou com a presença de mais de trinta fundadores, e tomando em consideração os offerecimentos feitos, o club pretende fazer a sua inauguração official ainda este mez, devendo levar a effeito uma regata intima.

A directoria provisoria, com plenos poderes para tratar de sua fundação, ficou composta dos srs.: Vicente Amorim, presidente; dr. Henrique de Carvalho, 1º secretario; tenente Verissimo Nogueira, 2º dito, e João de Barros, thesoureiro.

ESMOLAS

De Salvador Gamasso Campos, por alma de seu padrasto Salvador Daiz Rueda, fallecido em 1 de setembro, recebemos a quantia de 20$000 para distribuirmos pelos pobres constantes da secção "Implorando a caridade". A's pobres entrevadas á rua Mattosinhos e Luiza terão, respectivamente, 2$000 e 4$000.

A machina de um trem de lastro descarrila

No kilometro 87, ramal de Mangaratiba, descarrilou hontem, a machina do trem de lastro, não havendo felizmente nenhum desastre a registrar. O S I 4, ficou retido em Mangaratiba, resultando dahi grande atrazo.

Esteve no local o dr. Sá Freire, engenheiro residente, que tomou providencias, requisitando o trem de soccorro e a turma de trabalhadores da 5ª divisão.

ULTIMA HORA

A GUERRA

Uma grave crise politica na Argentina

BUENOS AIRES, 1. (A. A.) — Todos os deputados, excepto o sr. Augusto Bunge, representante desta capital, e os senadores socialistas renunciaram as suas respectivas cadeiras.

Os motivos que determinaram essa resolução são ainda desconhecidos, comquanto se possa quasi affirmar que um delles obedece á generalisação das censuras feitas pelos "comités" socialistas de terem votado em favor da ruptura de relações com a Allemanha, violando assim a resolução tomada pelo Congresso do partido, alem de estarem tratando de punir com o castigo de indisciplina aquelles legisladores.

*

OS FRANCEZES PENETRAM EM LINHAS ALLEMÃS

Paris, 1 — (A. H.) — Communicado das 15 horas:

"Actividade de artilheria em alguns pontos da frente do Aisne. Repellimos um ataque de surpresa do inimigo na região de Ailles, infligindo-lhe perdas. Penetrámos nas linhas allemãs ao norte de Ville-sur-Tourbe, destruindo os abrigos do inimigo e voltando com prisioneiros.

Violentas acções de artilheria nas duas margens do Mosa, especialmente entre o rio e Bezonvaux. Repellimos as tentativas de ataque no sector de Forges e na margem direita.

Encontros de patrulhas na Lorena, na região do Seille e durante os quaes fizemos prisioneiros.

O inimigo bombardeou Bar-le-Duc, causando damnos materiaes e algumas victimas.

Os nossos pilotos abateram cinco aeroplanos allemães; outros sete caiaram sem governo.

As nossas esquadrilhas de bombardeio semearam de projectis a estação e os acantonamentos de Fresnoy-le-Grand, as estações de Thionville, Mézieres e Dieuze e as usinas de Hagondange.

Em represalia ao bombardeio pelas allemãs á cidade aberta de Bar-le-Duc, dois dos nossos aeroplanos bombardearam a cidade fortificada de Stuttgart.

Na Belgica bombardeámos os terrenos de aviação nas regiões de Roulers, Thielte e as estações de Luchtervelde, Staden e Cortemarck."

*

AINDA AS DECLARAÇÕES ATTRIBUIDAS AO SR. IRIGOYEN

Buenos Aires, 1º. (*A. A.*) — O vespertino "La Epoca" publica hoje um violento artigo contra o matutino "La Nacion", por haver consentido na publicação pelas suas columnas da nota do "comité" Nacional de la Juventud, sobre a politica internacional.

Diz aquelle vespertino que as declarações attribuidas nessa nota ao presidente da Republica, são apocriphas e o gesto do "comité" não passa de um crime de lesa-patria.

A CHEGADA DO SR. MULLER DOS REIS A SANTIAGO DO CHILE

Santiago, 1º (A. A.) — Chegou a esta capital, tendo carinhosa recepção, o commandante Müller dos Reis, chegado hontem a Valparaiso a bordo do vapor brasileiro "Cuyabá".

Na *gare*, á sua espera, estavam representantes dos srs. ministros das Relações Exteriores e da Marinha, o encarregado de Negocios do Brasil, dr. Gurgel do Amaral, o consul brasileiro aqui e numerosas outras pessoas e autoridades.

O commandante Müller dos Reis deverá amanhã conferenciar com o governo.

UM CONGRESSO DENTARIO

Santiago, 1º (A. A.) — Realizou-se hoje a cerimonia da inauguração do Congresso Dentario, com a presença do ministro da Instrucção Publica e de outras autoridades.

NOTICIAS DE PORTUGAL

Lisboa, 1 (A. H.) — Afim de facilitar a permuta de correspondencia foi lembrada ao governo a criação de caixas postaes destinadas exclusivamente ás cartas dirigidas aos officiaes e soldados que combatem na França.

Lisboa, 1 (A. H.) — A partir de hoje o commercio passa a fechar ás sete horas.

Lisboa, 1 (A. H.) — O embaixador do Brasil apresentou hoje officialmente ao ministro dos Negocios Estrangeiros o sr. Cavalcanti Lacerda, novo addido á embaixada brasileira.

UM ESCRIVÃO DE PAZ PRESO POR FALSIFICAR FIRMAS

O juiz de direito da 2ª vara de Nictheroy, concedeu hontem, á tarde, a prisão preventiva de José Domingues da Costa, escrivão de paz do 6º districto, a requerimento do 1º delegado de policia, como incurso nos artigos 207, 227 e 333 e no n. 5 do art. 338 do Codigo Penal.

Esse escrivão é accusado de haver falsificado as firmas dos juizes de paz daquella circumscripção, José Joaquim Pedrozo e José Rodrigues Garcia, celebrando actos, como se estivesse em exercicio do cargo de escrivão do registro civil e de casamentos, como ficara apurado no inquerito a que procedeu a policia fluminense.

Costa foi preso na occasião em que se achava no café Santa Cruz, conversando com amigos, sendo recolhido á Casa de Detenção.

MORREU ESVAINDO-SE EM SANGUE

Pouco antes das 11 horas da noite a policia foi avisada de que um desconhecido de cor parda, carregando um caixão com varios embrulhos caira, desfallecido, na rua da America, esquina de Rego Barros. O commissario do 8º districto, foi ao local, verificando que o infeliz se esvaia em sangue, que jorrava pela boca, nariz e ouvidos. Chamada a Assistencia esta promptamente compareceu ao local, onde encontrou o infeliz já cadaver.

O corpo foi removido para o Necroterio da Policia.

Os novos chefes de machinas do "Floriano", "Republica" e "Tiradentes"

Para exercerem, respectivamente, as funcções de chefes de machinas do couraçado "Floriano" e cruzadores "Republica" e "Tiradentes" foram nomeados os engenheiros-machinistas capitães de corveta Roberto de Oliveira Borges e capitães-tenentes Joaquim Theodoro do Sacramento e Izidro Joaquim do Sacramento. Este ultimo official foi exonerado de instructor da Escola de Grumetes. De chefes de machinas do couraçado "Floriano" e cruzador "Republica" foram, respectivamente, exonerados os engenheiros-machinistas capitão de fragata graduado José Gomes de Paiva e capitães de corveta Roberto de Oliveira Borges, do cruzador "Republica", e José Carlos Alves de Siqueira, do "Tiradentes".

Depois de um tumultuoso match de football do domingo

Hontem á noite, em consequencia de uma complicada partida de football, houve uma scena deploravel provocada por um moço sem escrupulos e de instinctos verdadeiramente perversos, pois que fez prolongar um conflicto que já ante-hontem se manifestára devido a rivalidades de duas sociedades sportivas.

Os jornaes noticiaram o que occorreu ante-hontem, domingo, depois de um match renhido entre o Sport-Club Mackenzie, da rua Dias da Cruz, no Meyer, e o Americano Football Club, que tem séde á rua Magalhães Couto, na estação de Riachuelo.

Ambos os clubs pertencem á 3ª divisão da Liga Metropolitana do Rio de Janeiro, e, como estivessem em egualdade de condições, realizaram o match alludido. Depois de uma grande disputa, de uma violenta disputa, os americanos conseguiram vencer os seus adversarios pelo score de 3 a 2.

Os animos, já esquentados pela luta, não evitaram explicações de uns e exclamações de pouco caso de outros, de sorte que o match terminou num sério tumulto, que ameaçava tomar sérias proporções.

Mas emfim, os animos serenaram, e cada um dos jogadores se retirou, parecendo ficar tudo nisso, apenas.

Infelizmente, porém, assim não succedeu, devido ao espirito provocador de um dos moços, que não vacillou em armar novo conflicto hontem.

Eram 11 horas da noite, mais ou menos, quando á porta da Confeitaria Moderna, á rua Archias Cordeiro, no Meyer, em frente á estação, se achavam diversos rapazes pertencentes ao Sport Club Mackenzie, entre os quaes o joven Ivan Mario de Vasconcellos, que é o "goal-keeper" do seu club.

Todos palestravam amigavelmente, naturalmente relembrando a scena desagradavel da vespera. De repente, surge de um lado um grupo de moços do Americano Football Club, contando-se entre elles Alvaro Pancada, que é escrevente juramentado da 2ª vara de orphãos e reside á rua Silva Telles n. 108.

Pancada, ao ver o grupo adversario, quiz obrigar Ivan a dar um viva ao Americano, obtendo immediatamente uma recusa formal. Isso exasperou o moço provocador, que investira contra o outro, disposto a aggredil-o.

Vendo o rumo que tomavam as coisas, o sr. José Soares Barbosa, funccionario da Estrada de Ferro Central do Brasil, e residente á rua Lia Barbosa n. 81, tambem no Meyer, correu em soccorro de Ivan, mas foi infeliz, porque o perverso Pancada, vendo então que não levaria a melhor, sacou de uma faca e o feriu gravemente nas costellas, do lado.

Depois disso, houve um alarme ensurdecedor. O criminoso, caindo em si do que fizera e querendo aproveitar a confusão que se estabeleceu no momento, tentou fugir. Não conseguiu, porém, o seu intento, pois que o guarda-civil reserva n. 200, perseguindo-o, foi prendel-o um pouco mais adeante, na mesma rua, no canto da rua Carolina Meyer.

Quando fugia, contando escapar á acção da policia, Alvaro Pancada arremessou longe a arma de que se servira para commetter o crime.

A' delegacia do 19º districto foram mais de trinta testemunhas de vista do facto, e o criminoso vae ser processado.

O commissario Emygdio Reis, que se achava de serviço na delegacia, foi ao local e tomou todas as providencias necessarias, fazendo medicar o ferido na Assistencia.

Depois de se submetter a tratamento no Posto Central, Barbosa foi removido para a sua residencia.

E assim terminou o "match" entre o Mackenzie e o Americano. E podia ser peor, se se prolongasse lá mesmo no campo o conflicto, porque em geral os campos de football dos suburbios são muito mal policiados.

O SR. WENCESLAU BRAZ EM CAXAMBU'

Caxambú, 1 — (A. A.) — O dr. Wenceslau Braz, presidente da Republica, foi hoje á fazenda do coronel Manoel Theodoro, onde se despediu, sendo-lhe offerecido por aquelle fazendeiro uma magnifica novilha hollandeza, puro sangue, nacional, creada na fazenda.

O sr. presidente da Republica, conversando com o prefeito municipal, disse reformar o seu juizo sobre Caxambú, da qual lhe diziam apenas ter agua mineral, ao passo que encontrou grande adeantamento na industria pastoril, possuindo o municipio diversas raças de gado, puro sangue, notadamente o hollandez Jersey e muitas fabricas de manteiga.

Tentativa de morte de um bispo hespanhol

Nova York, 1 — (A. A.) — Noticias procedentes de Barcelona dizem que, na occasião em que saia da egreja da povoação de San Hipolito Llobregat, o bispo de Vich monsenhor José Torres, foi aggredido por um individuo disfarçado em mendigo, que tentou matal-o com uma faca. A policia effectuou numerosas prisões de individuos suspeitos.

Chegou já o n. 607 da bella revista "Illustração Portugueza", que contém innumeros atractivos principalmente na parte em que se refere á entrada de Portugal na guerra.

Os trabalhos da Liga Brasileira contra o analphabetismo

Na ultima reunião da Liga B. contra o Analphabetismo, sob a presidencia do dr. Ennes de Souza, foram registradas noticias excellentes de diversos Estados.

O deputado maranhense Pereira Rego compareceu, participando que a Liga daquelle Estado continúa a fundar escolas, sendo a ultima em Cururupú', municipio de grande movimento. De Goyaz tambem chegaram noticias animadoras: o Centro de Resistencia ao Analphabetismo fundou mais uma escola gratuita popular.

O tenente Octavio Santos communicou que a Liga de Sergipe tem á frente de sua nova directoria o almirante Amynthas José Jorge e outros, esperando-se auspiciosas noticias daquelle Estado. O dr. Luiz Palmier leu uma estatistica escolar de Parahyba do Sul, por onde se verificam os magnificos resultados obtidos durante a gestão do dr. Eurico Teixeira Leite.

O sr. Emilio de Menezes convidou a directoria da Liga, por intermedio de seu presidente, para assistir á ceremonia de sua recepção na Academia Brasileira de Letras.

Mais de quinze sociedades operarias pedem informações e os bons officios da Liga para fundarem, a exemplo da União dos Estivadores, escolas para seus associados analphabetos.

Causou optima impressão a leitura do officio da Associação Brasileira de Imprensa, hypothecando inteiro apoio á idéa da fundação da "Escola Evaristo da Veiga", para os menores vendedores de jornaes, escola que será inaugurada uma vez que se consiga o local para seu funccionamento. O dr. Julio Guedes saudou o tenente Albino Monteiro pela iniciativa, pedindo a inserção em acta de um voto de louvor, sendo suas ultimas palavras cobertas por uma prolongada salva de palmas.

Por todos os presentes foi apoiada a seguinte resolução:

"Nenhum alumno matriculado em escolas municipaes ou que possa frequental-as será admittido nas escolas nocturnas da Liga, tendo-se em vista que o fim destas é auxiliar o desenvolvimento da instrucção, e não perturbal-o."

O ministro da Fazenda deferiu o requerimento em que o bacharel Antonio Pereira da Camara Lima Filho, juiz de direito em disponibilidade, no Estado do Maranhão solicita prorogação por mais um anno do prazo que lhe foi concedido, afim de recolher aos cofres publicos a importancia de 3:000$, resto de sua divida para com a Fazenda Nacional.

ULTIMA HORA

Candida Goulart Pinheiro

Seus filhos, nóra, netos, irmãos, sobrinhos e cunhado communicam a todos os amigos e parentes o seu fallecimento, hontem, ás 22 horas, e os convidam para assistirem o enterro, devendo o feretro sair da rua Diamantina n. 42, para o cemiterio de S. Francisco Xavier.

369

Torna mais duro o já duro labor

Umas costas fracas tornam o trabalho diurno dobrada luta. Dôr nas costas geralmente é effeito de rins fracos, e se tonteiras ou desordens das vias urinarias são addicionadas, não espere, procure soccorro antes que o mal se firme, antes que hydropisia, pedra ou mal de Bright se apresente. Pilulas de Foster para os rins têm trazido nova vida e nova força a milhares de homens e mulheres do trabalho. Usado e recommendado por todo o mundo. Peça amostra gratis á Foster Mc. Clellan Cº. Caixa 1.062 — Rio.

CHRONICA ESPIRITA

A fé é uma palavra ditosa que fortalece os nossos pensamentos e que attrae o que desejamos. S. Paulo disse, e com muita razão: Se pedires alguma coisa ao Pae, affirmando (crendo), terás com toda a certeza o objecto pedido.

Jesus Christo, o mais puro dos espiritos que tem baixado a este planeta, disse: Se disseres a este monte, com fé, passa daqui para ali, elle passará. As sagradas escripturas estão repletas de factos identicos. Jesus, o nosso Grande Mestre, em toda a sua vida, nos deu exemplos de fé, e disse mais: o que eu faço, qualquer um de vós podeis fazer, e sempre nos provou que fôra da attracção do fluido Universal "Deus", nada se poderia obter. A fé, que vos falo, não é a fé céga, nem a fé duvidosa, mas a fé pura e scientifica, esta fé que foi usada por Jesus. Quem desejar banir a duvida do seu espirito e obter a fé pura, deve procurar fazer exercicios de meditação e banir de vossas mentes e diccionarios a palavra "impossivel", pois esta palavra, no seu verdadeiro sentido, não existe, e por causa desta palavra é que existe a maior parte das infelicidades humanas, e tanto esta palavra, no sentido empregado, não deve ser acceita, que, na presente época, estaes vendo telegraphia sem fio, aeroplanos, automoveis, etc., que eram os impossiveis de hontem; e amanhã vereis os impossiveis de hoje; logo o que é realidade não é impossivel.

Desejo é a vontade de possuir alguma coisa; todo o desejo é uma vibração do Ether e toda a vibração desta especie é uma promessa feita por Deus, que será realizada se a vossa mente continuar a receber os fluidos projectados pelo Ether sobre o vosso organismo, que serão condensados pelos vossos.

Se o vosso organismo estiver cheio de uma vontade, então os vossos desejos formarão uma aggregosa, que será expellida para além da peripheria o que tendes desejado. Sempre que falardes em vossos desejos, sejam as vossas palavras com voz calma sem agitação, pois toda a agitação produz ondulações, e toda a ondulação perturba a emissão radiante, quer da ttracção ou repulsão.

Eis porque nos verdadeiros centros espiritas se procuram a calma e concentração, depois de uma leitura de um texto biblico ou uma dissertação de instrucção; que só tem um fim de beneficiar os assistentes e os visitantes do espaço, nossos queridos irmãos.

Maria José Lessa.

A RUA DO ENGENHO DE DENTRO VAE SER CALÇADA

O prefeito, attendendo ao pedido de um deputado e de um intendente resolveu autorizar a directoria de Obras a abrir concorrencia para o calçamento da rua Engenho de Dentro e construcção da ponte á rua Silva, no mesmo districto.

FEITIÇO CONTRA O FEITICEIRO...

E pagou as custas

Manoel da Silva Ribeiro propoz no juizo da 2ª vara federal uma acção, para haver da União Federal uma indemnização curiosa.

Proprietario que é do predio n. 7 da rua Desembargador Isidro foi intimado ha tempos a substituir a pena d'agua por hydrometro e como achou que a isso não podia ser obrigado, não obedeceu á intimação, sendo privado então do uso d'agua.

O predio era casa de commodos, mister que não póde mais ser explorado, visto que não obteve mais moradores.

A indemnização pedida consistia pois em 20:955$000 e mais alugueis no valor de 300$ mensaes daquella data em deante, juros e custas.

Hontem o dr. Octavio Kelly, respectivo juiz, julgou o autor carecedor de acção, condemnando-o nas custas do processo, visto constar do Regulamento então em vigor a privação da pena d'agua a quantos se esquivassem á substituição.

PREDIOS PARA ESCOLAS PUBLICAS MUNICIPAES

A directoria de Obras da Prefeitura fez hontem entrega á de Instrucção Publica, dos predios, separados, da rua S. Francisco Xavier ns: 145 e 147, onde serão installadas duas escolas com cursos diurno e nocturno.

NORTE E SUL

PARANA'

Curityba, 1 — (A. A.) — Foi rezada hoje, na cathedral, uma missa por intenção do marechal Cardoso Junior, mandada celebrar pela familia Xavier de Miranda.

—:— Chegou da zona ex-contestada o capitão Sebastião Pinto da Silva, que veiu não só para tratar de assumptos referentes ás forças estacionadas na mesma zona, como tambem dos interesses das linhas de tiro, junto ás quaes é representante da alta administração do Exercito.

—:— Todos os jornaes daqui noticiam que a legação do Brasil, em Berna, transmittiu ao Ministerio das Relações Exteriores o pedido de informações de uma firma commercial da Suissa, propondo-se a comprar grandes partidas de matte.

SANTA CATHARINA

Florianopolis, 1 — (A. A.) — Regressou hontem para Curityba o dr. Moreira Garcez, cujo embarque foi muito concorrido.

—:— O governador do Estado, coronel Felippe Schmidt, sanccionou a lei reconhecendo a Universidade do Paraná.

—:— Seguiu com destino a essa capital, a bordo do paquete "Anna", a senhora do dr. Thiago Fonseca.

PARAHYBA

Parahyba, 1 — (A. A.) — "A União" continúa publicando energicos editoriaes em defesa da Assembléa Legislativa do Estado, a que o "Diario do Estado" tem feito ataques vehementes. "A União" defende tambem o senador Epitacio Pessoa e outros proceres do partido situacionista, dos ataques que lhes dirige a folha opposicionista.

—:— Foram nomeados hontem a professora publica de Mulung, dona Francisca Caldas e a adjuncta de professora da cadeira de Santa Rita, d. Maria Hardman Barros.

—:— Falleceu d. Aurea Maria de Souza, professora publica em Sapé.

—:— Procedentes de municipios do interior, chegaram hontem a esta capital os deputados estaduaes Seraphico Nobrega, Sabino Rolim, Benevenuto Gonçalves e Cyrillo Sá.

ALAGOAS

Maceió, 1 — (A. A.) — Será inaugurada hoje em S. Miguel de Campos a installação de illuminação, cujos serviços foram contratados pela municipalidade.

—:— Seguiu para o municipio de Alagoas o dr. Fernandes Lima, acompanhado de sua comitiva.

—:— A Alfandega deste Estado rendeu, em Setembro, 171:058$027.

A Recebedoria Central rendeu no mesmo mez, 216:835$780.

—:— A estatistica demographica deste Estado, no mez de setembro acusa 135 mortos.

PHENIX Casino Theatro
Empresa Djalma Moreira

EMPRESA V. RIVA & COMP.

EM PLENO SUCCESSO!

MAIS DE 1.000 PESSOAS DEIXARAM DE ASSISTIR A' MATINE'E DE DOMINGO

E 18.000 até hoje tem vindo ver

Carlitos

QUE HOJE

Dia da Creança

A'S 3 HORAS DA TARDE

dá uma

MATINE'E CHIC

e ás 8 e ás 10 horas

2 SESSÕES 2

COM O NOVO SKETCH EM 2 QUADROS

Carlitos e seu amigo Dick vão ao café concerto

O resto do espectaculo será preenchido com os numeros de exito:

MME. PLAXATS — LA PEQUENA — THE PANTOS — MISTER ROISS — WOLKY AND WOLKY — PLAX & DONI, etc., etc.

Quinta-feira: — Estréa do artista japonez ARYAMA.

CIRCO PIERRE

RUA FIGUEIRA DE MELLO

Hoje! Hoje!

A's 9 horas

Espectaculo de sensação e arrojo

O intrepido e destemido Capitão Brandão entrará na jaula com a formosissima HYENA AFRICANA — animal carnivoro de instinctos verdadeiramente selvagens.

Os Leões Australianos!

O terrivel Leopardo!!

A TROUPE JAPONEZA! SONINO e WILLIAM e todos os outros artistas.

Todos ao Circo Pierre

Amanhã — Reapparição dos grandes e colossaes elephantes. (360)

THEATRO CARLOS GOMES | EMPRESA PASCHOAL SEGRETO

Companhia nacional, de revistas e operetas

HOJE — 2 de outubro de 1917 — HOJE

A's 7 3/4 e 9 3/4 — DUAS SESSOES — A's 7 3/4 e 9 3/4

Mais duas representações da revista do DR. MARIO MONTEIRO, musica do maestro Domingos Roque

O MAIOR SUCCESSO DOS ULTIMOS TEMPOS!

QUE RICO TYPO!...

PINTO FILHO (Zé Luzo) EDMUNDO MAIA (Mano Brazilio) nos compéres

CARMEN DEL VILLAR no seu repertorio.

AVISO — A empresa declara ao respeitavel publico que a peça — QUE RICO TYPO, será representada sem partitura e sem ponto, por terem sido as mesmas indevidamente removidas em virtude da penhora feita pelo sr. Victor Fernandes Alonso — A EMPRESA.

Amanhã — QUE RICO TYPO — Brevemente MATEI O BICHO, original de A. Tavares. (362)

CINE BOULEVARD

Boulevard 28 de Setembro 163

Propriedade de N. Jardim.

HOJE—Ultimo dia do grande successo

JUDEX

no seu 7º episodio

Dama de Preto

— E —

KITTY GORDON no papel da conquistadora; "Nina", no grande drama em 5 longos actos, da querida fabrica Brady-Film.

Direito Materno

Amanhã — A Bella Hesperia, no grandioso drama em 6 partes — MARCELLA. (J 247)

ruso, Dalla Rizza tiveram grande ovação. Caruso a pedido insistente do publico bisou "Lucevan le Stelle".

* * *

CINEMA MATTOSO

(Praça da Bandeira)

Despede-se hoje do publico o estupendo film "Naná", assombroso trabalho da festejada actriz Tilda Kassay, que levou ali hontem monumentaes enchentes em todas as sessões.

E' de tal ordem bello em todos os seus detalhes que bastaria elle só para fazer programma.

O Mattoso, porém, não descansa, nem se satisfaz com um só film por melhor que seja. Assim apresenta tambem o sensacional episodio dramatico intitulado "O segredo do fantasma", cinco actos, de emoção, além de um outro film documentario do desembarque dos americanos em França.

Casas cheias á cunha, afinal, é no que se resume tudo isso!

HOJE — Continuação do grande successo da celebre "danseuse á transformation"

Silvett Montecario

— NO —

CABARET RESTAURANT

— DO —

INTERNACIONAL CLUB

Ex-Palace-Club

40—RUA DO PASSEIO—40

Sob a direcção do inimitavel cabaretier ANDRE' DUMANOIR, unico na AMERICA DO SUL, se exhibirão artistas de reputado valor.

PROGRAMMA SEM RIVAL

Elegante corpo de bailes

Esmerado serviço de restaurant sob a competente gerencia de A. SOLARI CRESPI

Cozinha internacional

THEATROS - MUSICA - CINEMAS

PRIMEIRAS

OS FILMS DE HONTEM

A festejada artista Dorothy Philipps, que o nosso publico tanto admirou na obra de Ibsen *A casa da boneca*, reappareceu hontem na téla do ODEON, como protagonista do vibrante romance da Blue Bird *O grande passo...*, baseado num thema social. A graciosa actriz tem uma admiravel creação nessa interessante pellicula, cuja vigorosa acção impressiona intensamente o espectador. Como fecho do programma, a Companhia Cinematographica Brasileira offerece ainda aos seus innumeros *habitués* um film de genero novo — *Entente cordiale*, com os mais interessantes quadros animados, e a interessante comedia *O pretinho fez-se branco*.

Bastaria citar o nome de Triangle, e nada mais seria necessario additar, para estar feita a *reclame* do espectaculo que hontem o CINE PALAIS começou a proporcionar á sua elegante platéa. As pelliculas estreadas se intitulam: *Odio do Oriente*, um film de scenas as mais arrebatadoras, e *A familia Patacoada*, de um comico irresistivel, que faz rir a bandeiras despregadas o mais macambuzio dos mortaes. E, por fim, o ultimo numero da attraente revista o *Film-Jornal*, com a resenha dos acontecimentos cariocas.

Os elegantes salões do AVENIDA, dia a dia mais procurados pela nossa melhor sociedade, encheram-se hontem literalmente em todas as sessões. E isso porque a "première" que se annunciava era daquellas de não permittir que os retardatarios encontrem bilhetes de entrada de qualquer das sessões. O maravilhoso programma consta do empolgante film *A chibata*, de intensa acção tragico-dramatica, tendo como protagonista a encantadora artista Maria Doro, a creadora d'*O coração de louca*, em que tanto se fez admirar.

Mais um espectaculo finamente artistico offereceu hontem em "première" aos frequentadores de seus luxuosos salões a empresa do PATHE. No programma estreado figura a seductora *estrella* que é June Caprice, pela qual o publico carioca tanta predilecção tem demonstrado. *A moça da aldeia* é o magistral film da Fox, em que June Caprice tem de novo ensejo de pôr em evidencia toda a pujança de seu talento artistico. Na *matinée* estão sendo distribuidos lindos retratos de June Caprice, como brinde do "Vermutin", o excellente preparado do dr. Eduardo França.

A empresa Gustavo Senna começou a proporcionar hontem á elegante platéa do PARISIENSE um primoroso espectaculo cinematographico constituido por um film que acaba de ter só em um cinematographo de Nova York — o Broadway Theatre — 3.000 exhibições, e que se intitula — *Ignorancia fatal*. Trata-se de facto de uma pellicula de subido valor, intensamente dramatica e montada com extraordinario rigor.

June Caprice, a joven e insinuante actriz que tão applaudida tem sido aqui e tão querida se tornou entre nós começou hontem a extasiar o publico que costuma affluir aos salões do IDEAL com as mais brilhantes manifestações de sua perfeita arte de representar. *Uma moça de aldeia*, é uma delicada e emocionante comedia dramatica, em que ella tem opportunidade de revelar todos os seus inexcediveis recursos artisticos, dominando a platéa. Fechando esse programma, o Ideal faz ainda correr no seu *ecran* o sensacional trabalho da Eclair *Vingança diabolica*, em quatro partes emocionantes.

O IRIS, o querido cinematographo da empresa Cruz Junior começou hontem a exhibir um programma cuja organização é a seguinte: "Os subterraneos do Chateau Rouge", sensacional capitulo do electrizante romance de aventuras "Judex"; "O perigo do serviço segreto", drama policial de lances em extremo estonteadores e situações as mais inacreditaveis e imprevistas; "O guia da morte", drama de vigorosa e pungente acção; o ultimo numero do "Brasil Illustrado", com a resenha das ultimas occorrencias cariocas.

São cada vez mais surprehendentes os programmas do popular cinema da praça Tiradentes, o PARIS. O que se estreou hontem, por exemplo, é verdadeiramente empolgante. Nelle figuram duas pelliculas magnificas: "Odio do Oriente", arrebatador drama, de scenas emocionantissimas, em cinco vigorosos actos, e "A familia Patacoada", uma hilariante producção da Keystone, que muito ha de fazer rir o publico. E, como se esses actos não bastassem, a empresa ainda reforçou o cartaz com "Eterna tormenta", drama de impetuosa acção, cujo principal papel é desempenhado pela fulgurante "estrella" Mary Pickford.

O BOULEVARD proporciona á sua numerosa e elegante platéa mais um magnifico espectaculo, em "première", com os films "Direito materno" extraordinario drama em cinco actos, pela distincta artista Kitty Gordon; "Dama de preto", setimo episodio do empolgante drama de aventuras "Judex", que tanto tem emocionado o nosso publico.

A platéa do querido AMERICANO teve hontem occasião de assistir a um espectaculo sensacional. Foram exhibidas ali as pelliculas "A favorita de Paris", drama de pujante acção, cuja interpretação está confiada á famosa Theda Bara, e "Esmeralda", film de vibrante entrecho, pela festejada actriz Mary Pickford.

O conceituado cinema da praça da Bandeira, o MATTOSO, teve hontem os logares nos seus salões disputados por uma numerosa concorrencia, devido ao novo programma. Delle se destaca o terceiro e ultimo capitulo do estupendo drama "Naná", cujas primeiras séries constituiram retumbante successo. Seguir-se-ão na tela "Desembarque das tropas americanas em França", imponente film de toda a actualidade, e "O segredo do fantasma", drama de sensacionaes episodios.

* * *

CARTAZES DO DIA

THEATROS

CARLOS GOMES — "Que rico typo!" (revista). A's 7 3/4 e 9 3/4.

PALACE — "A ré mysteriosa" (drama). A's 8 1/2.

PHENIX — Espectaculos de Cardo Charlot. A's 2 1/2, 8 e 10.

RECREIO — "O fado" (opereta). A's 7 3/4 e 9 3/4.

REPUBLICA — "Mephistofeles" (opera). A's 8 3/4.

S. JOSE' — "Venus no Rio" (revista). A's 7, 8 3/4 e 10 1/2.

S. PEDRO — "O pello da guarda" (vaudeville). A's 7 3/4 e 9 3/4.

TRIANON — "Amor trambolho" (comedia). A's 4, 8 e 10.

CINEMAS

AMERICANO — "Favorita de Paris" (drama); "Esmeralda" (drama).

AVENIDA — "A chibata" (drama).

BOULEVARD — "Direito materno" (drama); "Judex" (drama).

CINE PALAIS — "Odio do Oriente" (drama); "A familia patacoada" (comedia); "O Film Jornal" (documentario).

IDEAL — "A moça da aldeia (drama); "Vingança diabolica" (drama).

IRIS — "Judex" (drama); "Os perigos do serviço secreto" (drama); "O guia da morte" (drama); "Brasil Illustrado" (documentario).

MATTOSO — "Naná" (drama); "Desembarque das tropas americanas em França" (documentario); "O segredo do fantasma" (drama).

ODEON — "O grande passo..." (drama); "Entente cordiale" (documentario); "O pretinho fez-se branco" (comedia).

PARIS — "Odio do Oriente" (drama); "Eterna tormenta" (drama); "A familia patacoada" (comedia); "Film Journal" (documentario).

PARISIENSE — "Ignorancia fatal" (drama).

PATHE' — "Uma moça da aldeia" (drama).

* * *

CIRCOS

PIERRE — Grande funcção. A's 9 horas.

* * *

RECLAMOS

* * *

THEATROS

REPUBLICA — E' o "Mephistofeles", a linda opera de Arrigo Boito, que a companhia lyrica italiana canta esta noite no Republica. Tomam parte no espectaculo Adelino Agostinelli, Adelina Rizzini, Narcizo Del Ry, Mario Pinheiro e outros. E' o penultimo espectaculo que a companhia dá no elegante theatro da Avenida Gomes Freire, do qual se despede amanhã com o "Rigolletto", de Verdi.

RECREIO — Neste querido theatro da rua Espirito Santo será ainda hoje representada a linda opereta portugueza "O Fado", que tem por parte dos artistas da companhia Henrique Alves magnifico desempenho.

PALACE — A companhia dramatica de S. Paulo, da qual faz parte a eminente actriz Italia Fausta, desempenhará hoje á noite, no Palace, mais uma vez a esplendida peça de Bisson "Ré Mysteriosa", na qual Italia Fausta interpretará a parte de Jacqueline, que tão a contento tem sido levada pelo talento da grande tragica.

PHENIX — O dia de hoje pertence ás creanças. Por esse motivo o artista querido dos petizes — Carlitos organizou uma "matinée" no Phenix, que será certamente tão concorrida como a primeira, em que se esgotou a lotação do theatro da empresa Djalma. Carlitos apresentar-se-á na "matinée" de hoje com alguns dos seus melhores trabalhos. A' noite haverá os dois espectaculos do costume.

TRIANON — A companhia Leopoldo Fróes continúa a representar com extraordinario successo o engraçadissimo vaudeville "Amor trambolho", "Un fil á la patte", de Feydeau. Hoje haverá "matinée" ás 4 horas.

S. PEDRO — Ainda hoje será representado neste querido theatro o hilariante vaudeville "O pello do guarda", no qual o actor Antonio Serra tem um magnifico papel, fazendo rir a platéa a bandeiras despregadas.

S. JOSE' — "Venus no Rio", a nova revista que está no cartaz deste popular theatro da empresa Paschoal Segreto, continúa a ser representada para uma platéa numerosa que todas as noites applaude calorosamente os seus interessantes numeros.

CARLOS GOMES — Embora esteja no cartaz ha bastante tempo, continúa a ser representado com grande exito a revista "Que rico typo!", do sr. Mario Monteiro. Nos espectaculos de hoje subirá á scena a excellente peça.

* * *

CIRCOS

PIERRE — Este circo, armado no local onde esteve o Spinelli, annuncia para hoje um attraente espectaculo, no qual tomarão parte os melhores artistas da companhia.

* * *

MUSICA

AUDIÇÃO DE ALUMNOS — Por motivo de força maior foi transferida para amanhã, ás 8 1/4 da noite, no salão da Associação dos Empregados no Commercio, a terceira audição dos discipulos dos professores Alfredo Gomes, Guiomar Beltrão Frederico e Orlando Frederico.

* * *

VARIAS NOTAS

O FESTIVAL DE AMANHA NO S. PEDRO — Vae ser um verdadeiro acontecimento o festival que se realiza amanhã no S. Pedro em homenagem aos drs. Renato Alvim e Luiz Guimarães, traductores do vaudeville "O pello do guarda". O espectaculo começará ás 8 3/4 e constará da 27ª representação do referido vaudeville que é uma fabrica de gargalhadas e da unica representação da obra prima de Julio Dantas — "A ceia dos cardeaes", que está assim distribuida: Cardeal de Montmorency, Alexandre Azevedo; Cardeal Gonzaga, Ferreira de Souza; Cardeal Rufo, João Barbosa.

O vice-presidente da Republica em exercicio, foi hontem convidado para assistir a essa festa de arte.

—✚—

UM PLEBISCITO ENTRE OS NOSSOS LEITORES — Foi coroado do mais brilhante resultado o plebiscito para escolha da peça que deverá ser representada na noite de 29 do corrente, no S. José, quando se realizará a "serata d'onore" das sympathicas actrizes Beatriz Martins e Candida Leal, dois bons elementos da companhia daquelle theatro.

E' bem salientar que além da peça que for escolhida pela nossa votação, haverá ainda um acto de variedades em que tomarão parte: Cremilda de Oliveira e Alexandre Azevedo, nas "Canções portuguezas"; Alfredo Silva, tenor, cantando trechos comicos dos "Palhaços" e da "Manon"; Asdrubal Miranda, explicando o "truc" d'"A cabeça mysteriosa"; João de Deus e Carlos Torres, em varias surpresas; Antonia Denegri e o bailarino José Volpi, nas "dansas modernas", e muitos outros.

Com a enorme quantidade de votos recebidos hontem, é este o resultado da votação: "Avósinha", 34 votos; "Sertaneja", 30; "Marroeiro", 22; "Corrida de Ganso", 21; "Adão e Eva" "Esteje preso" e "Ordem e Progresso", 10, cada uma; "O Pistolão", 8, e outras menos votadas.

—✚—

A FESTA DA REPUBLICA PORTUGUEZA — Deve revestir-se de uma imponencia extraordinaria a festa da Republica Portugueza que a companhia Henrique Alves vae realizar no Recreio na noite de 5 do corrente, para commemorar o setimo anniversario da mesma. A ella deve comparecer a maior parte dos membros da laboriosa colonia amiga aqui residente.

O espectaculo constará, além da representação da opereta portugueza "O fado", peça genuinamente luzitana, do episodio patriotico, em verso, "O coração portuguez", de Affonso Schimidt, que terminará com uma brilhantissima apotheose. Depois da orchestra ter tocado a "Portugueza", o actor Henrique Alves recitará em scena aberta, na presença de toda a companhia, a poesia "Patria Libertada", do distincto escriptor portuguez Delphim Guimarães. Em seguida, um fluente orador fará uma saudação a Portugal.

Terminará o espectaculo com a "Portugueza", cantada por toda a companhia.

O theatro achar-se-á lindamente ornamentado com bandeiras dos paizes alliados e flores naturaes.

Os bilhetes para este grandioso espectaculo serão postos á venda amanhã.

—✚—

"NOVO MUNDO" — Para que a revista "Novo Mundo" suba á scena no Recreio, com a "mise-en-scéne" que merece, a sua "première" foi adiada para sabbado, 6 do corrente. Os ensaios continuam com todo o apuro e Henrique Alves, o director da companhia que trabalha naquelle theatro, tem se empenhado para que a nova revista consiga um grande successo, com o magnifico desempenho que terá. Para a revista "Novo Mundo", o maestro Julio Christobal, escreveu uma linda partitura, tendo tambem os scenographos Jayme Silva e Reynaldo Martins, pintado lindos scenarios. Tudo faz crer, porque assim está indicado, que a "Novo Mundo" fará uma grande carreira.

—✚—

A ESTRE'A DA LYRICA POPULAR, NO LYRICO — E' já depois de amanhã que a companhia lyrica popular, que está trabalhando no Republica, passa a trabalhar para o theatro Lyrico.

A afinada "troupe" italiana escolheu para fazer a sua estréa no grande theatro da Guarda Velha a "Aida", na qual tomam parte os principaes elementos da companhia, como sejam: soprano Adelina Agostinelli, tenor Bergamaschi, barytono Federici e outros.

"Aida" é uma das peças mais bem cantadas que a referida companhia tem no seu repertorio.

—✚—

A COMPANHIA EQUESTRE DO REPUBLICA — Amanhã desembarca nesta capital a companhia equestre e zoologica da empresa Foureaux-Manetti, composta de differentes "troupes" de artistas, cada qual em seu genero, e a imponente collecção de féras e animaes domesticos, que formam a exposição zoologica que a acompanha.

Terminando amanhã a temporada lyrica neste theatro, começará immediatamente a organização do circo e adaptação do theatro, de fórma que a estréa se realizará sem falta no dia 6, Sabbado, como já é do conhecimento publico, realiza-se a grande passeata de apresentação pela Avenida e ruas principaes, na qual, além de todo o elenco artistico, tomarão parte as jaulas que encerram os leões, tigres, pantheras e mais animaes ferozes e domesticos. A bilheteria do Republica estará habilitada, de 4 do corrente em deante, a começar das 10 horas da manhã, a vender bilhetes, tanto para a noite da estréa, como para a "matinée" e noite de domingo, 7. Como se sabe, a população carioca espera avidamente a estréa da companhia e esse desejo será satisfeito dentro de quatro dias, da maneira a mais completa.

Pede-nos o sr. Francisco del Portillo para declarar que toda a imprensa carioca terá logares especiaes para assistir á estréa da "troupe" e pessoalmente nos agradeceu, em nome do sr. Manetti, as referencias aqui feitas á empresa Foureaux.

—✚—

"MATEI O BICHO" — No theatro Carlos Gomes proseguem com desusada actividade os ensaios da nova revista de A. Tavares e Alberto Duarte — "Matei o bicho", que subirá pela primeira vez á scena na proxima sexta-feira. O applaudido maestro Domingos Roque foi quem escreveu a musica, que é lindissima, sobresaindo o "Bailado das chammas", de uma feitura completamente nova e original e que Carlo Comelli, o habil ensaiador da empresa, está pondo em scena com meticuloso e especial carinho.

—✚—

A SOCIEDADE DE AUTORES THEATRAES — Os autores theatraes, maestros e scenographos movimentaram-se e fundaram uma sociedade, com o fim de defesa dos seus interesses, cujas bases principaes, que deverão ser approvadas na primeira reunião, são as seguintes: 3º|º sobre a receita bruta, em revistas, attendendo ao custo das montagens; 4º|º para as burletas; 5º|º para as comedias; uma recita de autor pela despesa rasa, sempre que a peça attingir 50 representações e seus multiplos.

E', pois, uma sociedade de resistencia que se funda, mas ninguem dirá que os empresarios possam acceitar as suas resoluções. Pelo menos, assim deixou transparecer o conhecido empresario Paschoal Segreto, que achou justo o que reclamam os fundadores da sociedade, todos elles mal pagos, como mal pagos são todos os artistas de demais pessoal dos theatros. Mas tambem os empresarios não pódem fazer mais. Deante da indifferença do publico, são raras as peças que dão resultado e mais commum as que deixam prejuizo.

E o Paschoal põe os livros da sua empresa á disposição da Sociedade de Autores Theatraes, para que, estudando bem o assumpto, ver que as suas considerações a respeito dos interesses das empresas e do reclamantes são perfeitamente justas.

—✚—

A "TOSCA", NO MUNICIPAL DE S. PAULO — S. Paulo, 30 (A. A.) — (Retardado). — No Municipal, em recita de hontem cantou-se a "Tosca". Desde cedo foi affixado no theatro o aviso de que não havia mais localidades. Muitas pessoas offereceram preços enormes por qualquer localidade sem nada conseguirem. O espectaculo excedeu as melhores espectativas. Ca-

TRINOZ

— DE —

Ernesto Souza

Inappetencia, Máo Halito, Más Digestões, Dôres de Cabeça, Figado Augmentado, Urinas Turvas, Palpitações do Coração. TONICO DO SYSTEMA NERVOSO

GRANADO & C.-1.° de Março, 14

FORMULA CALMANTE ESTOMACAL DIURETICA DESOBSTRUENTE e TONICA.

O máo halito é curado ás primeiras dozes, pois a Nózmoscada associada ao Aniz Estrellado, desinfecta e perfuma a boca e o estomago.

NEURASTHENIAS

MASSA DE TOMATE — A melhor é a da Companhia Manufactora de Conservas Alimenticias.

PARA DAR COMBATE AO IMPALUDISMO EM VIGARIO GERAL

O ministro do Interior solicitou o parecer ao Tribunal de Contas sobre a abertura do credito de 11:000$, para occorrer as despesas provenientes da execução dos serviços contra o impaludismo e uncinariasse, que assolam a zona da estação de Vigario Geral, Estrada de Ferro Leopoldina Railway, nesta capital.

A IDEAL

MOVEIS A PRESTAÇÕES

74 F. VEIGA & C. S. José

O uso do

Xarope GRINDELIA

de Oliveira Junior acalma qualquer TOSSE

Sendo completamente inoffensivo

"A Cigarra"

O ultimo numero d'"A Cigarra" distribuido, traz na capa um optimo retrato de Carusô e no texto collaboração apreciada de diversos nomes de destaque nas nossas letras, entre os quaes o de Guilherme de Almeida, o artista do livro "Nós". A collaboração vem entremeada de nitidos clichés de reportagens mundanas e actualidade.

A cutis de creanças a que não se presta a devida attenção é arruinada com o uso de sabão usual. Todos os Paes cuidadosos usam para as suas creanças o afamado

Sabonete de Reuter

que tem a virtude de conservar-lhes a cutis suave e brilhante como o setim e perfumada qual uma flor.

SENSACIONAL

O famoso apperitivo moderno, VERMUTIN, cujo successo sensacional tem ultrapassado toda a espectativa, tem sido adquirido, em grandes partidas, pelas importantes firmas abaixo mencionadas, depositarias, que se acham em condições de offerecer vantagens aos senhores varejistas:

Mourão & C.
Fernandes Mourão & C.
Camillo Mourão & C.
Carlos Taveira & C.
Marinho, Pinto & C.
Casemiro, Pinto & C.
Lage, Carneiro & C.
Carvalho, Irmão & C.
Rodrigues Lisboa & C.
Lebrão & C.
Guimarães Irmão & C.
Bernardino Paiva & C.
Guimarães Pinto & C.
Dias Almeida & C.
Nicola Zagari & C.
A. Bibiano & C.
Peixoto Serra & C.
Lopes Fernandes & C.
J. Ferreira & C.
Teixeira, Borges & C.
Pereira, Sinval & C.
Pardellas & C.
Cruz & Motta.
Joaquim Cardoso & C.
Marques Silva & C.

Previne-se aos srs. varejistas que se recebem, quer na fabrica, quer na rua do Rosario n. 133 ou na rua Buenos Aires n. 96, sobrado, as caixas vasias, completas, com as garrafas e palhões, tudo em perfeito estado, e pagam-se 5$ cada uma. Previne-se tambem que as garrafas do VERMUTIN contém um litro justo.

Salsa, Caroba e Manacá

Do celebre pharmaceutico-chimico E. M. DE HOLLANDA preparada pelo Dr. Eduardo França

A SALSA, CAROBA E MANACA' do celebre pharmaceutico-chimico, Eugenio Marques de Hollanda, é já muito conhecida em todo o Brasil e nas Republicas Argentina, Uruguay e Chile, onde tem produzido curas maravilhosas e goza de grande reputação.

E' o depurativo mais antigo, mais scientifico e mais efficaz para a cura radical de todas as affecções syphiliticas, herpeticas, boubaticas e escrophulosas e provenientes da impureza do sangue.

Experimentae um só frasco e sentireis os seus beneficios!

Depositarios: Araujo Freitas & C., droguistas — Rua dos Ourives n. 88. Rio de Janeiro. Encontra-se em todas as pharmacias e drogarias.

Vidro. . . . . . 3$000

Vidro grande. . . 5$000

AO **1º Barateiro** Avenida Rio Branco, 100

VESTIDOS DE LINHO Os mais elegantes Preços os mais Reduzidos

ESPERTEZA DE "CAMELOT"

Ainda por ahi um vendedor ambulante a impingir uma massa qualquer que accende com a humidade, cobrando 200 réis pela droga.

Succede, porém, que varias pessoas têm sido logradas pelo espertalhão, que lhes vende por esse preço um pedacinho de papel prateado, envolto em diversos outros papeisinhos.

Não seria caso da policia intervir para evitar a continuação dessa exploração?

UM PEDIDO DE PROVIDENCIAS A' POLICIA

Pedem-nos chamemos a attenção do delegado do 17º districto para a algazarra que fazem na rua Pinto Figueiredo, na Tijuca, os empregados das cocheiras da referida rua, ns. 13 e 16.

E' tal o barulho, acompanhado de palavrões os mais obscenos, que as familias têm a sua tranquillidade diariamente perturbada.

Torna-se necessaria uma providencia energica para acabar com esse abuso.

NOTAS RELIGIOSAS

SANTO ALEXANDRE — Este illustre santo foi muito tempo conhecido pelo nome de Carvoeiro, por haver encoberto suas distinctas partes debaixo desta condição humilde.

Nasceu em Panto; foi educado com esmero, cultivando o estudo das letras, no qual se distinguiu, por seu talento e applicação.

Foi um dos sabios mais notaveis da sua época e um profundo philosopho.

Como teve a fortuna de conhecer a verdade, applicou-se á sciencia da humildade christã.

S. Gregorio Thaumaturgo elevou-o ás ordens sacras, e depois á séde de Cumana, no Ponto, onde floresceu como modelo de prelados eminentes.

Sua pregação eloquente conquistou immensa popularidade, e suas grandes virtudes, o carinho dos fieis que o abençoavam.

No anno de 253, durante a perseguição de Decio, nosso santo foi mettido em prisão e condemnado a perecer nas chammas, em cujo supplicio alcançou a palma dos martyres.

*

LAUS PERENNE — Na matriz de São João Baptista da Lagôa, ficará exposto hoje, de accordo com as ordenanças emanadas da Vigararia Geral do Arcebispado, o Santissimo Sacramento, havendo, á tarde, o encerramento, com benção e canticos sacros.

*

AULAS DE CATHECISMO DE HOJE — Na capella de Nossa Senhora de Nazareth (estação de Ricardo de Albuquerque), ás 7 horas.

Na matriz de Nossa Senhora da Luz, ás 4 horas, para meninos.

Na capella de S. João Baptista, ás 4 horas.

Na capella de São Roque, ás 2 horas.

Na capella do Asylo Izabel, ás 11 horas.

Na egreja de Santo Affonso de Ligorio, ás 4 1/2 horas.

Na matriz de S. Francisco Xavier, do Engenho Velho, ás 3 1/2 horas.

Na matriz do Divino Espirito Santo, ás 3 horas.

*

AS MISSAS DE HOJE — Na egreja da Santa Cruz dos Militares, ás 9 horas, em louvor de S. Pedro Gonçalves.

Na matriz de Nossa Senhora da Conceição do Realengo, ás 7 1/2 horas.

Na egreja do Convento de Nossa Senhora do Carmo, ás 6, 8 e 9 horas.

Na matriz de S. Francisco Xavier, do Engenho Velho, ás 8 horas, em louvor do padroeiro.

Na egreja do Convento de Santo Antonio, ás 6, 7 e 8 horas.

Na matriz de Nossa Senhora da Candelaria, ás 7 horas e 50 minutos.

Na matriz do Sagrado Coração de Jesus, ás 8 horas.

Na egreja episcopal do Mosteiro de S. Bento, ás 5 3/4, 7 e 8 1/2 horas.

Na capella do Recolhimento de Nossa Senhora Auxiliadora, ás 8 1/2 horas.

No Santuario do Immaculado Coração de Maria, ás 7 1/2 horas, em louvor de Nossa Senhora das Dores.

No Curato de Santa Cruz, ás 8 horas.

*

AS REUNIÕES DE HOJE — Na matriz de Santa Rita, ás 7 horas, da Conferencia do mesmo nome (Vicentinos).

Na matriz de S. Francisco Xavier, do Engenho Velho, ás 7 horas, da Conferencia do mesmo nome (Vicentinos).

Na matriz de Nossa Senhora da Luz, ás 7 1/2 horas, da Conferencia do mesmo nome (Vicentinos).

Na matriz do Sagrado Coração de Jesus, ás 7 horas, da Conferencia de S. Vicente de Paulo.

*

CONFERENCIA NO CIRCULO CATHOLICO — Na proxima quinta-feira, ás 8 horas da noite, o padre dr. João Gualberto do Amaral realizará, no salão nobre do Circulo Catholico, mais uma conferencia da série das 25 que, por iniciativa de sua eminencia o cardeal, ali vem realizando.

O thema será o seguinte: "A questão operaria e a anthropologia".

*

AUDIENCIA DO CARDEAL — Sua eminencia o cardeal arcebispo do Rio de Janeiro, não dá audiencia hoje, no palacio de S. Joaquim, no largo da Gloria.

*

SANTUARIO DO SANTO SEPULCHRO — Hoje, ás 6 1/2 horas, nesse Santuario, será celebrada uma missa cantada em honra de Santo Antonio, com exposição e benção do Santissimo Sacramento; depois, distribuição do Pão de Santo Antonio aos pobres da localidade.

Quem, depois de ter recebido a Santa Communhão, nas terças-feiras, rezar por algum tempo, na intenção do santo padre, deante do Santissimo Sacramento, exposto, seja de manhã ou na occasião da exposição á benção da tarde, nas egrejas franciscanas, ganhará indulgencia plenaria.

*

MEZ DO ROSARIO — Serão feitas as cerimonias relativas ao mez do Rosario, com a maxima devoção, nos templos abaixo:

Na egreja de S. Sebastião dos Capuchinhos, do morro do Castello, ás 6 1/2 horas, com terço, ladainha de Nossa Senhora, canticos, coroinha de S. Francisco e benção do Santissimo Sacramento.

Na egreja do Rosario, ás 8 1/2 horas da manhã.

Na matriz de Nossa Senhora de Lourdes, ás 6 1/2 horas, constando de terço meditado, ladainha e benção do Santissimo Sacramento.

*

EXPEDIENTE DO ARCEBISPADO — Despachos de hontem: Eugenio Marcello Ernesto Noury e Laura Maria Chruschet — Como pedem.

*

CONEGO JOSE' GONÇALVES SEREJO — Seriam 8 1/2 da manhã de hontem quando, na egreja de São José, entrou para celebrar a sua missa o conego Serejo. E assim o fez com todo o fervor, em presença de muitos fieis, retirando-se logo após para a residencia do conego Marinho, de quem era devotado amigo.

Como de costume, entabolaram conversação amistosa, e quando a palestra já ia em meio, o conego Marinho e demais pessoas da sua familia notaram que o conego Serejo desmaiara.

Pressurosos, acercaram-se delle, que, sentado em uma cadeira, se deixou ficar, parecendo dormir. O conego Serejo estava morto.

Era justamente meio-dia quando este triste facto occorreu. A noticia do seu fallecimento echoou dolorosamente no coração de quantos o conheciam, pois era elle muito querido nesta capital.

Possuidor de virtudes peregrinas e vasta erudição, era o conego Serejo uma das mais bellas acquisições da egreja.

Nasceu em 10 de julho de 1853, na freguezia de S. João de Cortes, na diocese do Maranhão.

Occupou varios logares de destaque na egreja e na politica maranhense.

Vice-reitor do Seminario e professor de canto-chão, liturgia, latim, etc., conego da Sé, por carta imperial de 10 de outubro de 1880 a maio de 1880, em que renunciou á cadeira.

Vindo para o Rio de Janeiro em 1888, foi capellão de varias irmandades e ainda o era da de Santa Luzia.

Foi vigario de Santa Rita do Rio Negro por provisão de 11 de março de 1890 até dezembro do mesmo anno.

Por vezes foi encarregado da freguezia de S. José.

Foi promotor do Arcebispado desde 22 de julho de 1892 até janeiro de 1898.

Foi capellão do côro de S. Pedro por provisão de 3 de fevereiro de 1801.

Foi ultimamente deputado estadual no Estado do Maranhão.

Quem quizer ter sempre as ultimas novidades é só na casa Braz Lauria, agente geral da ATLANTIDA. 78, RUA GONÇALVES DIAS, 78 Entre Ouvidor e Rosario

COMMERCIO

Rio, 1 de outubro de 1917.

NOTAS DO DIA

Hoje, serão pagos os juros das apolices Municipaes de Nictheroy, aos ns. 39.001 a 42.000.

ASSEMBLÉAS ANNUNCIADAS

Empresa Formi-Extinctor Americano, dia 6, ás 14 horas da tarde.

CONCORRENCIAS ANNUNCIADAS

Directoria Geral de Obras e Viação da Prefeitura, para o calçamento a parallelepipedos, sobre base de macadame, da rua Francisco Manoel, entre as ruas Victor Meirelles e Bittencourt da Silva, dia 4, ás 2 horas.

Inspectoria Federal das Estradas, para o fornecimento de 2 armarios de peroba ou canella, dia 6, á 1 hora.

Intendencia da Guerra, para o fornecimento de calçados aos corpos do Exercito, dia 6, ao meio-dia.

Directoria do Serviço de Povoamento, para a venda dos moveis dos nucleos coloniaes — Emancipados — Visconde de Mauá e Itatiaya e da extincta Inspectoria do Serviço de Povoamento do Estado do Rio de Janeiro, dia 8, ao meio-dia.

Directoria da Rêde de Viação Cearense, para o fornecimento de 5.000 grampos para trilhos, 8.000 parafusos de ferro para talas de juncção, typo A, [illegible] idem, typo B, 2.000 ditos [illegible], 10.000 ditos idem, typo D, [illegible] de juncção de ferro, typo "Cobertil", 300 pares de talas de juncção de ferro typo "Bartow Steel" e [illegible] idem, typo "Carnegil", [illegible] hora.

REUNIÕES DE CREDORES

Fallencia de J. Carvalho Gomes & C., dia 4, á 1 hora.

Fallencia de Ferreira, [illegible] & C., dia 4, ás 2 horas.

CAMBIO

Hontem, este mercado abriu [illegible], correndo para os saques [illegible] de 13 15/16, 13 31/32 e 13 d. [illegible] a compra das letras de cobertura as de 13 1/32 e 13 1/16 d.

Durante o dia o mercado manifestou-se estavel, obtendo-se cambiaes a 12 31/32, 13 e 13 1/32 d., e collocação para o papel particular a 13 1/16 e 13 3/32 d.

A' tarde, o mercado firmou-se vigorando para o bancario as taxas de 13, 13 1/32 e 13 1/16 d. e para o particular as de 13 3/32 e 13 1/8 d.

TAXAS DE TABELLAS

Praças:		90 d/v
Londres	12 11/16 a	13 d.
Paris	$675 a	$690
Hamburgo	—	$745
A' vista:		
Londres	12 15/32 a	12 3/4
Hamburgo	—	$755
Paris	$682 a	$700
Italia	$510 a	$538
Portugal	2$450 a	2$540
Hespanha	$950 a	$966
Suissa	$850 a	$920
Nova York	3$940 a	4$040
Montevidéo	4$250 a	4$260
Buenos Aires	1$730 a	1$750
Vales café	$683 a	$687

LIBRAS

Vendedores a 20$100 e compradores a 20$000.

LETRAS DO THESOURO

As letras papel, ex-juros, tiveram vendedores, conforme a data de emissão, aos rebates de 5 1/2 a 7 por cento e compradores aos de 6 a 7 1/2 por cento.

PINTO LOPES & C.

Rua Benedictinos, 25. Commissarios de café, manteiga e cereaes.

CAFE'

Movimento do Mercado

		Kilos	Saccas
Existencia em 28, de tarde			294.187
Entradas em 29:			
E. F. Central		268.320	
E. F. Leopoldina		735.660	16.733
Entradas em 30:			
E. F. Central		329.940	5.499
Total			316.419
Embarques em 29:			
E. Unidos		6.954	
Europa		2.143	
Cabotagem		2.357	11.454
Existencia em 30, de tarde			304.965

Entraram, desde o dia 1º, 349.308 saccas, e embarcaram, em egual periodo, 276.307 ditas.

Hontem, este mercado abriu fraco, com procura reduzida e bastante café á venda, tendo sido effectuadas, de manhã, transacções de 815 saccas, na base de 7$, a arroba, pelo typo 7.

A' tarde, foram realizadas vendas de cerca de 3.000 saccas, ao mesmo preço da abertura, fechando o mercado em calma.

A Bolsa de Nova York abriu com 4 a 9 pontos de baixa.

Passaram por Jundiahy 51.000 saccas.

Não houve entradas.

COTAÇÕES

4	7$600
5	7$400
6	7$200
7	7$000
8	6$800
9	6$600

SANTOS

Dia 29:

Entradas: 52.757 saccas.

Desde 1: 1.229.195 saccas.

Média: 42.386 saccas.

Desde 1º de junho: 3.719.189 saccas.

Saidas: 40.311 saccas.

Preço por 10 kilos: 4$400 saccas.

Posição do mercado: calmo.

Existencia: 2.925.634.

ASSUCAR

Entradas em 29: 10.029 saccos.

Desde 1º: 210.711 ditos.

Saidas em 29: 13.786 saccos.

Desde 1º: 171.090 ditos.

Existencia em 1, de tarde: 180.254 saccos.

Posição do mercado: — Calmo.

COTAÇÕES

Branco, crystal	$720 a $730
Idem, 3ª sorte	$640 a $660
Crystal amarello	$570 a $580
Mascavo	$380 a $400

ALGODÃO

Entradas em 29: 2.271 fardos.

Desde 1º: 11.757 ditos.

Saidas em 29: 987 fardos.

Desde 1º: 16.045 ditos.

Existencia em 1, de tarde: 6.820 fardos.

Posição do mercado: — Firme.

COTAÇÕES

Sertão	34$000 a 35$000
Primeiras sortes	32$000 a 33$000

BOLSA

VENDAS

Apolices:	
Uniformisadas de 1:000$, 10, 20, 52 a.	816$000
Ditas, idem, 8, 3, 8, 15 a.	817$000
C. de E. de Ferro, 4 a.	802$000
Ditas idem, 10 a.	804$000
Ditas idem, 5 a.	805$000
Ditas idem, 4, 7, 10, 12 a.	806$000
Ditas idem, 20 a.	807$000
Ditas idem, 10 a.	808$000
S. da Baixada, 1 a.	797$000
C. do Thesouro, 4 a.	800$000
Municipaes de 1906, nom., 50 a.	187$000
E. do Rio (4 º/º) 2, 5 a.	93$000
Ditas idem, 4 a.	94$000
Bancos:	
Brasil, 2, 4, a.	214$000
Companhias:	
Docas da Bahia, 150, 350 a.	215$500
Minas S. Jeronymo, 100, 300 a.	33$500
Brasil Industrial, 15 a.	175$000
Ditas idem, 100 a.	180$000
Debentures:	
Docas de Santos, 65 a.	207$000
Vendas por alvará:	
Banco do Brasil, 10|40 de acção a.	341$000
Dito idem, 11 acções a.	213$000
Companhia Melhoramentos no Brasil, 5 acções a.	82$000
Dita Leopoldina, 2 c|3 dividendo a.	71$500
Club dos Diarios, 1 titulo de socio a.	606$000

OFFERTAS

	V.	C.
Apolices:		
Geraes de 1:000$.	818$000	816$000
Federaes 5 º/º	—	—
Provisorias	—	800$000
C. de E. de Ferro	807$000	803$000
O. do Porto	—	820$000
C. do Thesouro	—	802$000
Ditas ao portador	790$000	786$000
S. da Baixada	803$000	—
E. de M. Geraes	—	804$000
Lloyd Brasileiro	—	785$000
E. do Rio (4 º/º)	—	92$000
Ditas de 500$, port.	—	430$000
E. de E. Santo 6 º/º	—	700$000
Est. do Rio de 1:000$, 6 º/º	—	—
Municip. de £ 20	—	330$000
Ditas nom.	330$000	—
Ditas de 1916	190$000	180$000
Ditas nom.	—	185$000
Ditas de 1914	—	177$000
Ditas nom.	—	—
Ditas de Bello Horizonte	162$000	156$000
Ditas de Nictheroy	81$000	79$500
Bancos:		
Brasil	215$000	213$000
Commercial	160$000	156$000
Lavoura	157$000	—
Mercantil	—	211$000
Commercio	—	160$000
Nacional Brasileiro	—	190$000
C. de Seguros:		
Brasil	—	—
Previdente	—	39$500
Argos	—	—
Minerva	—	47$000
Estradas de Ferro:		
Norte	17$000	—
M. S. Jeronymo	34$500	33$500
Jardim Botanico 60 º/º	—	—
V. e Minas	31$000	25$000
Rêde Mineira	30$000	—
Noroeste	22$000	20$000
C. de Tecidos:		
M. Fluminense	140$000	130$000
Brasil Industrial	—	170$000
Petropolitana	—	190$000
Magéense	—	50$000
S. Pedro de Alcantara	—	230$000
Corcovado	—	165$000
America Fabril	—	340$000
Fabril S. Antonio	—	250$000
Conf. Industrial	—	135$000
Taubaté Industrial	260$000	220$000
C. Diversas:		
Docas da Bahia	22$000	20$500
D. de Santos, nom.	430$000	—
Ditas ao portador	—	410$000
Loterias	11$500	10$500
T. e Colonização	7$250	7$000
Melh. Maranhão	37$000	—
Centros Pastoris	28$000	24$000
Cervejaria Brahma	150$000	—
Debentures:		
D. de Santos	207$500	206$500
Merc. Municipal	210$000	207$000
Cerv. Brahma	—	207$000
Tecidos Magéense	—	135$000
M. Fluminense	—	170$000
Escola de Engenharia de P. Alegre	515$000	510$000
Tecidos Alliança	200$000	—
Tecidos Carioca	195$000	188$000
Casa Vivaldi	170$000	—
S. Aleixo	—	160$000
Tecidos Botafogo	90$000	—
C. Industrial	197$000	—
Progr. Industrial	200$000	—

MARTI, PACHECO & Cª

Commissões e Consignações. Recebem generos do paiz á consignação. Contas de venda rapidas e vantajosas. Rua 1º de Março n. 106.

EXPEDIENTE DA ALFANDEGA

Esta repartição arrecadou hontem a importancia de 168:112$887 de renda, sendo 61:630$190 em ouro, e réis 76:482$697 em papel.

— Por portaria, o inspector determinou que passem a servir na 2ª secção a 4º escripturario Daniel Luz de Araujo Cesar.

RENDAS PUBLICAS

RECEBEDORIA DE MINAS

Arrecadação [illegible] dia 1º 24:150$072

MARITIMAS

VAPORES ESPERADOS

Portos do sul, "Sirio"	2
Portos do sul, "Laguna"	2
Inglaterra e escs., "Desna"	3
Nova York e escs., "Vasari"	3
Inglaterra e escs., "Deseado"	4
Portos do norte, "Aymoré"	4
Nova York e escs., "Rio de Janeiro"	5
Portos do norte, "Brasil"	5
Laguna e escs., "Anna"	5
Portos do sul, "Oyapock"	6
Portos do sul, "S. Dourado"	7
Nova York, "Saga"	7
Rio da Prata, "Leon XIII"	10
Inglaterra e escs., "Amazon"	13
Rio da Prata, "Deseado"	17
Rio da Prata, "Desna"	18
Rio da Prata, "Amazon"	25

VAPORES A SAHIR

Montevidéo e escs., "Ruy Barbosa" (10 horas)	2
Bahia e escs., "Javary" (16 horas)	2
Mossoró e escs., "Assú"	3
Santos, "Guahyba"	3
Rio da Prata, "Desna"	3
Campos, "Carangola"	4
Rio da Prata, "Vasari"	4
Portos do sul, "Itapuca" (12 horas)	4
Rio da Prata, "Deseado"	4
Portos do norte, "Bahia" (10 horas)	5
S. Matheus e escs., "Monte Moreno"	5
Mossoró e escs., "Itapuhy" (10 horas)	6
Portos do sul, "Itaberá"	7
Pelotas e escs., "Itapacy" (10 horas)	8
Montevidéo e escs., "Sirio" (10 horas)	9
Laguna e escs., "Anna"	9
Bilbáo e escs., "Leon XIII"	10
Aracajú e escs., "Itaipava"	10
Guaratuba e escs., "Oyapock"	11

AVISOS

CORREIO — Esta repartição expedirá hoje, malas pelo seguinte paquete:

Hoje:

"Camoens", para Santos e Rio da Prata, recebendo impressos até ás 8 horas da manhã, cartas para o interior até ás 8 1/2 e idem com porte duplo e para o exterior até ás 9 horas.

"Felix Taunig", para Barbados e Nova Orleans, recebendo impressos até ao meio-dia, objectos para registrar até ás 11 horas e cartas para o exterior até á 1 hora da tarde.

"San Juan", para Victoria e Nova Orleans, recebendo impressos até ás 6 horas da manhã, cartas para o interior até ás 6 1/2, idem com porte duplo e para o exterior até ás 7 horas.

"Javary", para Cabo Frio, portos do Espirito Santo, Caravellas, Ilhéos e Bahia, recebendo impressos até ao meio-dia, objectos para registrar até ás 11 horas, cartas para o interior até ao meio dia e idem com porte duplo até á 1 hora da tarde.

"Ruy Barbosa", para Santos, portos do sul e Montevidéo, recebendo impressos até ás 6 horas da manhã, cartas para o interior até ás 6 1/2, idem com porte duplo e para o exterior até ás 7 horas.

Amanhã:

"Desna", para Santos e Rio da Prata, recebendo impressos até ao meio-dia, objectos para registrar até ás 11 horas, cartas para o interior até ás 12 1/2, idem com porte duplo e para o exterior até á 1 hora da tarde.

LOTERIAS

Capital Federal

Resumo dos premios da loteria da Capital Federal extrahida em 1 de outubro de 1917

PREMIOS DE 20:000$ A 500$000

18772 vend. Capital	20:000$000
23196	2:000$000
50024	1:000$000
11299	1:000$000
48316	1:000$000

PREMIOS DE 200$000

19934	65262	1735	39749	17678
7447	092	32739	63811	16486
17067	24300	66507	20605	36575
7436	47837	53833	30836	67146

PREMIOS DE 100$000

8310	65040	39511	41020	31442
54881	61990	8942	39558	43277
20632	20801	44779	15538	25646
47085	52619	28304	42798	25043
50568	21531	847	40370	57737
6372	33256	54703	55855	58042
43315	23342	15859	60732	

APPROXIMAÇÕES

18771 e 18773	200$000
23195 e 23197	100$000

DEZENAS

18771 a 18780	40$000
23191 a 23200	20$000

CENTENAS

18701 a 18800	8$000
23101 a 23200	6$000

Todos os numeros terminados em 72 tem 4$000

Todos os numeros terminados em 2 tem 2$000, exceptuando-se os terminados em 72.

O fiscal do governo da União — *Manoel Cosme Pinto.*

O director-presidente — *Alberto Saraiva Fonseca.*

O director assistente — Dr. *Antonio Olyntho Santos Pires.*

O escrivão — *Firmino de Cantuaria.*

O LOPES

E' quem dá fortuna mais rapida nas loterias e offerece mais vantagens ao publico.

Matriz: Rua do Ouvidor 151

FILIAES

Rua da Quitanda 79.

Rua General Camara 363.

Rua Primeiro de Março 53.

Largo do Estacio de Sá 89.

NOS ESTADOS

S. PAULO — Rua de São Bento 57-A.

E. DO RIO — Campos: rua Treze de Maio 51.

PETROPOLIS — Avenida Quinze de Novembro 848.

INDICADOR

ADVOGADOS

DR. AMALIO DA SILVA — Rua Uruguayana 7, 1º andar.

DR. ALVARO GOULART DE OLIVEIRA — Advogado — Escriptorio, á rua da Quitanda 95, 1º and.

DRS. ARTHUR CHERUBIM, ARTHUR LUIZ VIANNA, JORGE GOMES DE MATTOS e JOÃO DA COSTA RIBEIRO — Escriptorio: Carmo n. 71. Tel. Norte 481.

DR. ALFREDO BERNARDES DA SILVA, Gabriel Loureiro Bernardes, Alfredo Loureiro Bernardes, Wlademir Loureiro Bernardes — Advogados, rua Buenos Aires 33. Tel. Norte 2216.

DRS. CARVALHO DE MENDONÇA (M. I.) e SALGADO FILHO — Advogados, rua General Camara n. 47, 1º and. Tel. 5101, N.

DESEMBARGADOR JUVENAL MALHEIROS — (Do Trib. de Just. de S. Paulo). Advogado: r. 7 de Setembro n. 32.

DR. L. OBERLAENDER — Rua Ouvidor 90 (1º andar). Tel. 283, N.

DR. MILTON ARRUDA — Processos civeis, commerciaes e orphanologicos: de aposentadorias, montepios; tem representantes nos Estados e em Portugal e adeanta custas: Rosario, 69. Tel. N. 2838.

DRS. VERISSIMO DE MELLO e DOMINGOS LOUZADA — Quitanda 45. Tel. 1150, Central.

MEDICOS

Molestias internas

DR. PIMENTA DE MELLO—Cons. Ourives 5, ás 3 horas, menos nas 4.ªs-feiras; em sua residencia, Affonso Penna 49, ás 2.ªs e 6.ªs, das 11 ás 12 horas.

PROF. MIGUEL PEREIRA — Molestias internas. Cons.: rua Rosario 140. Res.: rua Bambina n. 98.

CLINICA MEDICA

DR. A. MAC DOWELL — (Doc. da Fac. de Medicina). Molestias internas — Appl. dos raios X, para o diagnostico. Cons.: r. Hospicio 83, das 3 ás 5—Res.: S. Clemente 187. Tel. 1710, Sul.

DR. AGENOR PORTO — Prof. da Faculdade. Cons.: Hospicio 92, das 2 ás 5. Res.: Marquez de Abrantes 12. Tel. 288, Sul.

DR. A. BACKER FILHO — Mols. do coração, pulmão, figado e estomago. Syphilis e mols. nervosas. Ex de sangue e urina. Assembléa 98, 3.ªs, 5.ªs e sabs., 1 ás 3.

DR. BANDEIRA RODRIGUES — Medicina e cirurgia em geral. Mol. das senhoras, creanças e syphilis. Res.: Gomes Serpa 48 (Piedade). Cons.: r. S. José 39, ás 12 1/2 e Elias da Silva 275 (pb Ramos), da 1 ás 3 e das 7 1/2 ás 9 da noite.

DR. CAETANO DA SILVA—Esp. molestias pulmonares. Cons. rua Uruguayana 35, das 3 ás 4, ás terças, quintas e sabbados. Resid. r. 24 de Maio n. 154.

DR. CIVIS—Syphilis, vias urinarias, Exames de pús, escarros, urina, etc. App. o 606 e 914. Cons. e resid. r. Constituição 45, sobrado. Tel. [illegible]

DR. GARFIELD DE ALMEIDA — Director do Hosp. S. Sebastião, Docente da [illegible] do serviço da Liga C. a Tuberculose. Res.: S. Salvador 12. Cons. 7 de Setembro 176. Tel. 851, Sul.

DR. GUILHERME EISENLOHR, trata da tuberculose por processo especial, tendo conseguido a cura radical em centenas de doentes. Pratica o processo de "Forlanini". Cons.: r. General Camara 26.

DR. HILDEGARDO DE NORONHA — Clinica em geral. Trat. especial da blennorrhagia. Cons.: 7 de Setembro 99, sob., 2.ªs, 4.ªs e 6.ªs, das 2 ás 4. Res.: Gonçalves Crespo 25. Tel 1581, Villa.

DR. HENRIQUE DUQUE — Consultorio: rua da Assembléa, 83, residencia: R. Riachuelo, 332.

DR. J. B. CANTO — Ex-Assistente do Professor Gosset, Paris. Consultorio, rua da Quitanda 33. Tel. Central 780. Residencia 322, praia de Botafogo.

DR. LUIZ RAMOS — Consultas: R. Ourives 29. Tel. N. 3822. Das 3 1/2 ás 5 (2.ªs, 4.ªs e 6.ªs). R. Archias Cordeiro n. 212 (Meyer). Tel. V. 1403. A's 3 1/2 (3.ªs, 5.ªs e sabbados). Res.: R. Conde de Bomfim 68c. (Tel. V. 1639.)

DR. MARQUES CANARIO — Cons. Uruguayana 111. Res.: Dr. Domingos Ferreira n. 334.

DR. MARIO DE GOUVEA — Clinica medica, partos e mol. de senhoras. Cons.: R. 24 de Maio 64, sobr. (5 ás 6), ás segundas, quartas e sextas-feiras. Res.: r. Bella Vista 20—(E. Novo). T. 161, V.

CLINICA MEDICA, MOLESTIAS DAS SENHORAS, SYPHILIS

DR. ANNIBAL VARGES — Mol. das senhoras, pelle e trat. espec. da syphilis. App. electr. nas mol. nervosas, do nariz, garganta e ouvidos. Cons.: Av. Gomes Freire 29, das 3 ás 6 hs. Tel. 1202 C.

DR. JULIO XAVIER— Clinica medica e de molestias de senhoras. Res. e consultorio: r. Felix da Cunha, 43. Tel. Villa 939. Consultas: de 8 ás 11 da manhã.

MOLESTIAS DE ADULTOS, DE CREANÇAS E SYPHILIS

DR. CARVALHO CARDOSO— Da St.ª Casa e do Ins. de Assist. á Infancia. Cons.: Assembléa 98 (4 ás 6 hs.) Res.: Marquez de Abrantes 180. Tel. Sul. 1761.

DR. FREIRE RIBEIRO — Cons.: R. Uruguayana 8 (3 ás 4 hs.). Tel. C. 5336. Res.: R. Frei Caneca 52, sobrado. Tel. C. 3043.

Clinica medico-cirurgica dos drs. Felix Nogueira e Julio Monteiro, á rua Senador Euzebio 238, Tel. N. 1186.

DR. FELIX NOGUEIRA — Op. partos e mol. de senh., hydrocele, estreit. da urethra, fistulas e corrim. Trat. esp. da syphilis; appl. de "606" e "914", (11 ás 2). Res. trav. de S. Salvador 211.

DR. JULIO MONTEIRO — Med. do Hosp. de S. Sebastião. Mol. internas, pulmão, coração, figado, estomago e rins. Mol. infectuosas syphilis, etc. Das 2 ás 4 hs. Res. rua Ibituruna 35.

PARTOS, MOLESTIAS DE SENHORAS—TUMORES NO VENTRE

DR. ARNALDO QUINTELLA — Docente livre da Fac. de Med. Cons. R. Assembléa, 28, terças, quintas e sabbados, ás 4 hs. Res.: D. Carlota 63, (Botafogo).

DR. QUEIROZ BARROS — Cons.: rua Primeiro de Março 18, da 1 ás 3 horas. Residencia: praia de Botafogo n. 194.

DR. TIGRE DE OLIVEIRA — Cons.: Assembléa 28, 2.ªs, 4.ªs e 6.ªs, das 2 ás 4 horas. Tel. Cent. 1000. Res.: praia de Botafogo 100.

MOLESTIAS DA GARGANTA, NARIZ, OUVIDOS, BRONCHO-ESOPHAGOSCOPIA

DR. FRANCISCO CASTILHO MARCONDES — Assist. da Fac. de Med. Ex-assist do Prof Brieger (Breslau) e do Prof. Killian (Berlim), Uruguayana 25 (3 ás 5). T. 1762, C. Res.: America Hotel. T. 407, Central.

Dr. Castello Branco — Rua da Assembléa n. 34. Com pratica dos Hosp. de Paris, Vienna e Berlim.

DOENÇAS MENTAES E NERVOSAS

DR. HENRIQUE ROXO — Prof. de clinica da Fac. com frequencia dos principaes hosp. europeus. Cons.: r. da Assembléa, 98, das 4 ás 6, 2.ªs, 4.ªs e 6.ªs. Res.: Vol. da Patria 355. Tel. Sul 824.

DR. W. SCHILLER — Cons.: R. Hospicio, 83, ás 3.ªs, 5.ªs e sabbados (das 3 ás 5), e Casa de Saude Dr. Eiras, ás 2.ªs, 4.ªs e 6.ªs, das 3 ás 5). Tel. 2404. Res.: Bambina 40. (Tel. 1143, Sul).

Molestias do estomago, figado e intestinos

DR. THEODORETO NASCIMENTO — Consultorio: r. Uruguayana 8 (da 1 ás 3). Tel. 5336, Cent.

DR. FLAVIO DE MOURA — Clinica medica. Esp.: mol. do estomago e do figado. Res. rua Uruguay, 268. Tel. 1050, Villa.

Tratamento da tuberculose pulmonar pelo Pneumothorax Artificial (Processo de Forlanini)

DR. EDGARD ABRANTES —Cons. r. S. José n. 106 (2 ás 3). Tel. C. 5537. Resid.: r. Barão de Flamengo n. 17. Tel. Sul 960.

Doenças do estomago, intestinos, figado e nervosas—Exames pelos Raios X.

DR. RENATO SOUZA LOPES— Esp. Docente na F. de Medicina; r. S. José, 39, 1 ás 4 hs. (menos ás quartas-feiras). Res.: V. da Patria n. 33. Tel. 1793, Sul.

MOLESTIAS DAS CREANÇAS

DR. MONCORVO — Director fundador do Instituto de Assistencia á Infancia do Rio de Janeiro. Chefe do Serviço de Creanças da Policlinica. Especialista de doenças das creanças e pelle. Cons.: Largo da Carioca, 24, á 1 hora. Res.: Moura Brito n. 58.

DR. PEDRO CUNHA — Da Fac. de Medic. e do Inst. de Assit. á Infancia. Cl. medica e das creanças. Cons.: Gonçalves Dias 41. Tel. 3061 C., das 3 ás 5. Res. S. Salvador 73, Cattete. T. 1633, Sul.

DR. GUSTAVO RHEINGANTZ— Do Hospital de creanças e da Casa dos Expostos. Res.: Botafogo, 316. (Tel. Sul 681). Cons.: rua Gonçalves Dias, 73, das 2 ás 4.

CLINICA CIRURGICA, VIAS URINARIAS

DR. A. COSTALLAT —Da St.ª Casa. Com pratica dos hosp. de Berlim e Paris. Cons.: r. da Carioca, 30 (das 3 ás 6 hs.). Res.: trav. Umbelina 25. Tel. Sul. 2403.

DR. CARLOS WERNECK — Cirurgião da Sta Casa. Cirurgia de adultos e creanças; mol. das vias urinarias e das senhoras. Cons.: r. Ourives 5, das 3 ás 5 hs. Res.: r. Senador Octaviano n. 52. Tel.

DR. CARLOS NOVAES — Memb. da Ass. Franceza de Urologia Trat. da blenorr. aguda e chronica, estreit. e prostatites chronicas, pelas correntes thermo-electricas. Cons.: r. Carioca 30, das 12 ás 17.

DR. FRED. FAULHABER —Adjunto do Hosp. da Misericordia. Cons. R. Carioca 30 (3 ás 5 hs.). Res.: Buenos Aires 144 (2º andar). Tel. Norte 4430.

PUBLICAÇÕES A PEDIDO

A policia dansa de velho

Nem sempre o deserto se faz ao redor dos que têm fome e sêde de justiça. Ha muito vimos clamando contra o arrocho da policia, que, abandonando as regras do codigo do processo criminal, creou para si um terreno privilegiado de arbitrios e violencias, sob a protecção de um mastro de circo de cavallinhos, no qual dependurou uma taboleta, com o distico Conferencia Judiciaria-Policial. Ao principio o mandarim da rua da Relação riu-se, batendo, contente, na sua farta barriga. Chamou os amigos incondicionaes. Acenou-lhes com a gloria que lhe reservava o futuro, caso vencesse a campanha furiosa. Despachou-os para os quatro cantos da cidade offegante, deante da coragem do chefe invencivel. Manifestações choveram, em officios assignados, por directorias de sociedades, beatificamente, conservadoras. Os orgãos de publicidade gemeram ao peso de tamanhos adjectivos.

O reboliço do homem que foi chrismado *carrasco do povo*, commoveu até ás lagrimas o menino armando, ainda nas faixas maternas.

O campo contrario ouviu, de longe, o clangor das trombetas. Era o annuncio pomposo de que iam cair os muros da Jerichó do jogo perseguido. Agora o chefe dos chefes veria a sua cabeça coroada de louros, que jámais outros tiveram.

Não contava, porém, o bahiano pernostico com a opinião publica, que as suas façanhas despertaram. Começaram os pequenos a contar o que haviam soffrido da policia enlouquecida. De rumores passaram os boatos a ter consistencia nos vexames assistidos pelo povo, nas ruas principaes da cidade. Tomou vulto a queixa. Os jornaes independentes commoveram-se. Era a liberdade que se jugulava. Era a propriedade que se atacava. Era a prepotencia que se erigia em evangelho. Os protestos avolumaram-se. A policia, tonta, sedenta de escandalos, prendia um cirurgião de nome, só porque, mal servido numa repartição, onde a neurasthenia de um chefete se aggrava, ousou desabafar num ora bolas, corriqueiro. E, julgando-se Jupiter, no Olympo, o delegado Vidal, o homem dos sete instrumentos do chefe, deixa o medico illustre, longas horas á espera que lhe lavrassem o flagrante caricato, dentro da sala do escrivão, e, não contente com essa picardia, sem explicação, ainda sáe, segunda vez para demorar o arbitramento da fiança, sem comprehender que um Alvaro Ramos não é um incompetente manequim nas mãos do chefe, mas um operador habilissimo, uma gloria real da classe medica brasileira. Se estivessemos num regimen de ordem e progresso, a porta da rua ha muito estaria apontada á autoridade inepta, que commetteu tal violencia contra um cidadão illustre. Infelizmente, a força da lama está, justamente, na molleza com que ella se esparrama para o lado que a calcam. A estas horas, o delegado, compungido, já se desfez em curvas e zumbaias aos paredros Bernardo Monteiro, Cesario Pereira e Moraes Sarmento, que foram os primeiros a levar o conforto das suas presenças ao cirurgião eminente.

Por esse panno de amostra podem avaliar os juizes padrinhos da conferencia reprovada, de que são capazes os truculentos representantes da autoridade, postos á frente da policia, pela benevolencia do presidente da Republica. Será possivel prestar mão forte a taes elementos, perturbadores da paz e do socego publicos? Nesta contra-campanha, em que nos empenhamos, com a unica força da nossa penna de jornalistas do povo, não estamos sós. Além do apoio de nobres magistrados, que nos significaram a harmonia de vistas em que estão com as nossas idéas, vimos com enorme prazer na Camara dos Srs. deputados que a voz generosa de Mauricio de Lacerda, o paladino de todas as liberdades, se poz francamente, a banda da justiça, perguntando ao poder executivo qual o artigo do codigo que determina a actual campanha contra o jogo; qual a disposição legal que estabelece qualquer differença entre os varios jogos de azar. Não ficou por ahi a santa curiosidade do valente fluminense; foi mais longe. Com ferro em braza indaga quaes as instrucções dadas para a referida campanha; se nessas instrucções, além dos instrumentos proprios de jogo, se manda apprehender dinheiro, moveis e outros objectos de propriedade privada; qual a importancia assim apprehendida, deposito ou destino da mesma; quaes as casas varejadas, quantas existem por varejar, quaes os nomes de seus proprietarios e dos individuos presos nas mesmas.

Queremos ver como responderá o governo a esse questionario brilhante. Os *dessous* da campanha immoral contra, unicamente, o jogo do "bicho", serão postos á luz do dia, matando os microbios que pullulam na sua cultura indecente. Será para os espoliados o *dies iræ*, em que poderão cantar sobre o esquife da policia do dr. Aurelino as orações christãs dos mortos.

Nesse momento não valerão á policia gangrenada os elogios das associações benemeritas, que na *verve* do "Diabo a Quatro" são dissecadas da seguinte fórma: "O secretario de uma das nossas associações depois de entregar ao continuo um officio dirigido ao chefe de policia, felicitando-o pela repressão do jogo do "bicho": — Leve esses 20$ para, na volta, cercar o jacaré pelos quatro lados. Cinco em cada."

Ahi têm o publico o que é a sinceridade da repressão do jogo do "bicho": o cerco do jacaré pelos quatro lados.

Basta de comedia.

Cuide a policia de coisas mais sérias, entre ellas de limpar a cidade dos ladrões que a infestam, emquanto os guardas estão distrahidos no serviço de montar guarda a estabelecimentos commerciaes, que funccionam com impostos pagos e licença tirada. Só assim merecerá o perdão de tantas culpas.

(Da "A Tribuna", de hontem).

HOTEL METROPOLE — Confortavel e luxuoso no saluberrimo bairro das Laranjeiras, a 20 minutos do centro da cidade; rua das Laranjeiras n. 519.

GRANDE HOTEL DE VENEZA — Avenida Mem de Sá 107 e 109. Telephones: Central 5279, Central 208 e Central 3411. Serviço inegualavel, 70 quartos mobiliados com luxo e conforto. Gerente, Horacio A. Pestana.

GARAGE ROYAL
Telephone C. 320 e 1386
Senador Dantas 115

DACTYLOGRAPHIA
DACTYLOGRAPHAS — Encarregam-se de quaesquer trabalhos de cópia á machina, inclusive tabellas, na rua Carioca n. 16, (1º andar).

Veneravel Ordem Terceira de S. Francisco da Penitencia

Na pagadoria desta Veneravel Ordem pagam-se na sexta-feira, 5 do corrente, as pensões aos nossos irmãos soccorridos, principiando ás 10 horas, sendo attendidos em primeiro lugar os graduados e em seguida os irmãos simples, até 12 horas.

Sendo este o ultimo pagamento do anno compromissal pede-se o comparecimento de todos os nossos irmãos soccorridos.

Rio de Janeiro, 2 de outubro de 1917 — O irmão syndico interino, Francisco da Rocha Garcia.

CENTRO DO COMMERCIO E INDUSTRIAS DOS MATERIAES DE CONSTRUCÇÃO

RUA DE S. PEDRO, 206

Sessão de directoria e conselho hoje, ás 2 horas da tarde.

Rio, 2 de outubro de 1917. — *Henrique do Espirito Santo*, secretario.

DECLARAÇÃO

Em tempo declaro ter ficado sem effeito a procuração simples, passada ao meu advogado sr. dr. Carlos Fortes, para receber os meus addicionaes do anno de 1913, por tel-os vendido ao mesmo dr., com procuração irrevogavel e em causa propria.

Rio, 29 de setembro de 1917. —*Joaquim Baptista*. J 4250

A CASA RAPIDO AO PUBLICO E AOS OPERARIOS SAPATEIROS

O proprietario da Casa Rapido da rua dos Andradas n. 59, julgando de seu dever acompanhar a evolução produzida nesta capital nas condições do trabalho operario, communica aos seus freguezes e aos operarios sapateiros em geral que, a partir de 11 de outubro, o serviço de concertos de calçados em sua casa, será feito das 7 ás 17 horas, ficando, porém, o estabelecimento aberto até ás 19 horas, para o recebimento e entrega de seus trabalhos.

O abaixo assignado, certo que esta deliberação será bem acolhida por seus bons freguezes e prestando tambem uma prova de reconhecimento dos direitos dos operarios, espera a continuação do auxilio prestado pelo publico á Casa Rapido. Rua dos Andradas n. 59. — *J. F. Pereira*. (S 4091)

SOCIEDADE BRASILEIRA DE AVICULTURA

2ª *convocação*

A SYPHILIS

(Em todas as manifestações, phases e periodos)

Molestias de pelle, rheumatismo, chagas, placas, cancros, manchas de pelle, quéda do cabello, ulceras e todas as doenças resultantes da impureza do sangue tratam-se até á cura radical e completa com o mais potente dos depurativos.

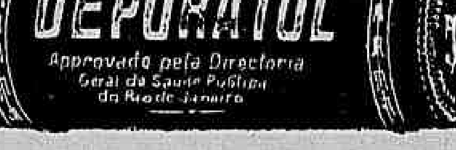

Depurativo e anti-syphilitico

de todos o mais preconizado pela classe medica. E O UNICO com que os doentes se podem tratar até á cura completa (e sem deixar o menor vestigio), andando nas suas occupações habituaes, nas suas viagens, nos seus passeios, sem o mais leve incommodo e sem o mais ligeiro inconveniente! Efficaz em qualquer época do anno e podendo ser usado com qualquer temperatura, chuva, frio ou calor! Grande remedio de effeitos admiraveis, recommendado pelos medicos e pelas innumeras pessoas que o têm tomado. Energico e inoffensivo!

O mais energico depurativo e mais efficaz purificador do sangue! O UNICO que não é purgativo nem exige dieta ou resguardo. O UNICO que não causa a minima alteração no organismo do doente, quer seja tomado por adultos, quer por creanças, quer por pessoas fracas e de edade avançada! O UNICO que abre o appetite, dá energia e um bem estar geral ao doente! O UNICO que não exige o auxilio de lavagens, pós, pomadas, gargarejos e outros tratamentos secundarios.

Que todos se tratem pelo DEPURATOL, o unico e verdadeiro remedio da SYPHILIS!

Tubo com 32 pilulas, 8 a 10 dias de tratamento, 5$000, pelo correio, mais $400; 3 tubos, 13$500, pelo correio mais $600.

O DEPURATOL encontra-se á venda em todas boas pharmacias e drogarias.

Deposito geral: PHARMACIA TAVARES

Praça Tiradentes, 62 -- Rio de Janeiro

BALSAMO APPARECIDA

USO INTERNO: PARA BRONCHITE, ASTHMA e TOSSES REBELDES. Depositos: Pharmacia e Drogaria Bastos

Rua Sete de Setembro n. 99 — RIO

USO EXTERNO: PARA GOLPES, QUEIMADURAS, RHEUMATISMO e ERISIPELAS. A' venda em todas as pharmacias e drogarias.

Deposito em São Paulo CASA BARUEL. (S 288)

EMPREGADO

Preci'sa-se de um com pratica de tecidos á retalho com aptidão para chefe. Cartas a iniciaes C. C.

COSTUREIRAS

Corpinheiras, saieiras e ajudantes muito perfeitas, precisa-se no atelier de Mme. Julia Reys. Rua Sachet, 39. S 3978

Costuras e Modas

Executa-se qualquer toilette em fazendas finas, sedas e lã, por preços modicos. Rua Marechal Floriano n. 117, sobrado. Tel. 3042, N. (J 2097)

Cabra extraviada

Appareceu uma cabra, na rua Fernandes n. 27. Entrega-se ao seu dono, dando os signaes da mesma, na estação de Ramos. (J 223)

Perigosa negligencia

Póde-se quasi affirmar que todas as vezes que se sente enxaquecas, dôres nas costas ou nas espaduas e, sobretudo, máo gosto na bocca de manhã ao levantar, o figado não está funccionando bem.

As pessoas nas quaes se manifestam esses symptomas, apparentemente sem importancia, estão bem longe de avaliar o que se passa no seu organismo e, por isso, delles não fazem caso.

E' MUITO PERIGOSA ESTA NEGLIGENCIA

e todos aquelles que assim procederem, estão arriscados a mais tarde soffrer as graves consequencias de não terem tido o necessario cuidado, logo depois dos primeiros indicios da molestia.

A demorada e imperfeita secreção de bilis pelo figado para o canal alimentar começa quasi sempre por provocar a prisão de ventre, enxaqueca, falta de appetite, azia, indigestão, dyspepsia, infartação depois de comer, ataques biliosos, impureza de sangue, perda de energia para o trabalho physico e mental, perda de memoria, cansaço, palpitação do coração, somno desassocegado, urina carregada, tristeza, debilidade geral, prostração nervosa, insomnia, hemorrhoidas, perda do poder sexual, etc.

"As Pilulas Universaes Melhoradas de Perestrello" são indicadas com a maior confiança, devido á excellencia de sua composição puramente vegetal. Não têm resguardo, não produzem colicas, por isso que agem brandamente. São purgativas e depurativas.

Preço: uma caixa, 2$500; uma duzia, 25$000.

Pelo correio: uma caixa, 3$; seis caixas por 13$ e 12 caixas por 26$000.

Vende-se em todas as drogarias e pharmacias e na "A' Garrafa Grande", 66

PERESTRELLO & FILHO

66 -- RUA URUGUAYANA -- 66

e na Avenida Passos 106, Pharmacia Freitas. Em Nictheroy, Drogaria Barcellos. Em Campos, Pharmacia Pacheco.

Não se acceitam sellos nem estampilhas. (A 433)

PHARMACIA

Vende-se uma por preço de occasião. O motivo da venda será explicado ao pretendente. Informa-se á rua B. do Amazonas 109. S 973

LEME

Aluga-se, com mobilia, uma casa confortavel, pintada e forrada de novo, á rua José de Anchieta, 25, as chaves estão á rua de N. S. de Copacabana n. 2, Leme.

GONORRHÉA

cura rapida e completa pelo GONOSAN evita as complicações, faz desapparecer as dores em 12 horas.

A' venda: nas principaes drogarias e pharmacias

ARMAZEM

Aluga-se com ou sem contracto, um espaçoso armazem, na rua Conde do Bomfim, antes da Muda da Tijuca; tem bôas accommodações para familia e grande quintal com pomar.

Informações, na mesma rua n. 696. (J 224)

GRAVIDEZ

Senhora elegante, que usa formula infallivel para evitar, de grande voga na Europa, onde a mesma sempre está, e de effeitos inoffensivos; indica a quem pedir enviando endereço e um sello de 400 réis a mme. Fany Garcia, no *Correio da Manhã*. Rio de Janeiro. (J 182)

JOIAS

PLATINA 11$500 - OURO

Prata, cautelas de penhores e do Monte de Soccorro, dentes e dentaduras usadas, compram-se em qualquer quantidade, aos melhores preços da praça.

Casa Marques de Oliveira — (Rua Sachet n. 16 (Ant. trav. Ouvidor)

COMMODO

Aluga-se em casa de familia de tratamento uma magnifica sala, com entrada independente, com ou sem pensão, a rapazes ou casal sem filhos. Informa-se na rua Derby-Club n. 24. (J 173)

TECOMOL

Novo e infallivel medicamento que cura rheumatismo, as dôres nos ossos de origem syphilitica e as nevralgias; depurativo do sangue sem rival. Encontra-se nas drogarias. (J 126)

PLATINA

— Compra-se com urgencia, qualquer quantidade e paga-se preço de occasião. OURO a 1$850. Prata, 40 réis. Dentes usados, 500 réis. Brilhantes, Joias usadas, Relogios de ouro, usados. Obras antigas de prata, compram-se aos melhores preços—RUA URUGUAYANA, 77, loja de ourives. (S 251)

Meninas para rotular

Precisam-se de 5 meninas que tenham pratica de rotular preparados pharmaceuticos. 3º andar do "Jornal do Commercio", sala 11. (S 380)

ALHOS

Vendem-se barato para desoccupar logar. Rua S. Pedro n. 327. (S 962)

Mobilia Austriaca

Vende-se uma com 11 peças, por 130$, na rua Frei Caneca, 309. (S 327)

Moveis e pianos

Louças, crystaes, metaes, tapetes, objectos de arte, etc., etc. Compram-se e pagam-se bem; na rua dos Ourives n. 59, loja, telephone 1969, Norte, Fernandes. S. 959.

MALAS

Para roupas e collegio, vende-se barato, na officina e deposito de moveis e colchoaria da rua Frei Caneca, 309, acima da rua Paula Mattos. (S 327)

PLATINA, 12$500, OURO, PRATA

A JOALHERIA de FELISBERTO DE OLIVEIRA compra, além destes metaes, *joias, brilhantes, dentes, dentaduras e cautelas. Vende*, fabrica, reforma e concerta joias a preços minimos, bem como garante concertos de relogios.

NINGUEM DEVE VENDER PLATINA, OURO E PRATA SEM VERIFICAR O VALOR DA OFFERTA SOBRE O PESO E PREÇO MAXIMO DA TABELLA DIARIA DESTA CASA.

103, Rua Uruguayana, 103 — Telep. 1733 N.

LOMBRIGAS

São expellidas com o LICOR DAS CREANÇAS (Tanaceto composto), do dr. Monte Godinho, approvado pela Directoria Geral de Saude Publica e Assistencia Publica do Estado do Rio.

BELLEZA DO ROSTO

O CRÊME E LEITE DALILA'

Constituem um tratamento de auto-massagem contrae os póros, tonifica, clareia a pelle preservando-a das rugas.

Chapéos chics!

Ultimas creações da Moda! Maior sortimento! Preços baratissimos!

Só no MAGAZIN DES MODES

4 -- Rua Gonçalves Dias -- 4

Grande descoberta. Todos devem usar l'Ideal para colorar os cabellos brancos, sem prejudicar a saude, tendo por base o Henné vegetal, em pretos, castanho, escuro e claro, castanho bronzeado, loiro dourado, etc., 12 vezes superior todos até agora inventados, e pela sua rapidez e facilimo systema de applicação, a caixa 15$000. A Reclamier, Professeur cabelleireiro para senhoras. Postiços de arte; rua S. José, 122, sobrado, teleph., 3.419, Central. (S 4548)

GONORRHE'AS

cura infallivel em 3 dias, sem ardor, usando "Gonorrhol". Garante-se a cura completa com um só frasco Vidro, 3$000, pelo Correio 5$500. Deposito geral: Pharmacia Tavares, praça Tiradentes, 62 — Rio de Janeiro.

Zumbidos dos ouvidos

Tratamento pelo Dr. Neves da Rocha, com exito seguro, dos zumbidos dos ouvidos, pela massagem vibratoria pelas correntes continuas e pelas correntes de alta frequencia. Os zumbidos diminuem logo nas primeiras applicações e acabam desapparecendo completamente. Consultas de primeira classe das 12 ás 4 horas da tarde; consultas de segunda classe, das 10 ás 12 horas da manhã. AVENIDA RIO BRANCO 90 (S 281)

GRANDE HOTEL

— LARGO DA LAPA —

Casa para familias e cavalheiros de tratamento. Optimos aposentos, ricamente mobiliados de novo. Ascensores, telephone em todos os andares, ventiladores e cozinha de 1ª ordem.

End. Telegr. "Grandhotel".

Institutriz para o interior

Offerece-se uma senhorita brasileira para a educação de meninas ou leccionar a senhoritas francez e piano. Prefere-se fazenda nos Estados de Minas ou S. Paulo; e dão-se e pedem-se referencias. Dirigir-se por carta a V. M. B., caixa postal n. 1.721. (S 255)

DR. SILVINO MATTOS

Laureado com Grandes Premios e medalhas de ouro em Exposições Universaes, Internacionaes e Nacionaes.

Extracções de dentes, sem dor, a. . . . . 5$000

Casa especial de bordados plissés, etc.

RUA DOS OURIVES 13, SOB.

Bordados á linha, seda, ouro, ouro velho, prata, prata velha, soutache deitado, soutache em pé, missangas etc.

PLISSÉS chato, accordeon, plat, machos, em pregas finas ou largas. Ponto á jour e picot. Cobrem-se botões. (J 127)

Cordões de ouro do Porto?

ANNUNCIOS

Roda da Fortuna

7097 9480 6512 7654 9641 2094 4518 4402

PEQUENOS ANNUNCIOS

VENDAS EM LEILÃO

Leilão de penhores

CAMPELLO & COMP.
Rua Luiz de Camões 36.

Fazem leilão no dia 10 de outubro de 1917, das cautelas vencidas, e previnem aos senhores mutuarios que poderão reformal-as ou resgatal-as até a hora de começar o leilão.

Leilão de penhores

Em 4 de outubro de 1917
SIMON ETTINGER
55, rua Luiz de Camões, 55
Leilão de todos os penhores vencidos com o prazo a 12 mezes. (R 4108

Implorando a caridade

ANGELA PECORARO, viuva, com 86 annos de edade, completamente cega e paralytica;
ANNA EMILIA ROSA, pobre velhinha, com 70 annos de edade;
MANCIA, viuva, com 68 annos de edade, quasi cega;
ANNA DO AMARAL, viuva, cega e além disso doente e sem ninguem em sua companhia, recolhida a um quarto;
BERNARDINA, 74 annos;
CARLOTA, pobre velhinha sem recursos;
ELVIRA DE CARVALHO, pobre cega e sem amparo da familia;
FRANCISCA DA CONCEIÇÃO BARBOSA, cega de ambos olhos e aleijada;
ENTREVADA, r. Senhor de Matosinhos, 34, doente, impossibilitada de trabalhar, tendo duas filhas, sendo uma tuberculosa;
JOÃO DA CRUZ — Menino cego, paralytico e mudo, sem recursos;
JOAQUIM FERREIRA CHAVES, entrevado sem recursos;
LUIZA, viuva, com oito filhos menores;
SOARES, viuva, velha sem poder trabalhar;
MARIA EUGENIA, pobre velha sem o menor recurso para a sua subsistencia;
SANTOS, viuva, com 68 annos de edade, gravemente doente de molestias incuraveis;
THEREZA, pobre ceguinha sem auxilio de ninguem.

Amas seccas e de leite

OFFERECE-SE uma ama de leite, limpa e carinhosa, portugueza, com leite de 2 mezes; trata-se na rua dos Andradas n. 179. (13 A) J

PRECISA-SE de uma ama secca, que saiba fazer outros serviços, menos cozinhar; prefere-se pessoa decente; rua Senador Furtado 106, casa XVIII. (4456 A) J

PRECISA-SE de uma mocinha, para ama secca e mais serviços leves, casa de familia, na rua da Capella n. 45 — Piedade. (387 A) A

PRECISA-SE de amas de leite para a "Casa dos Expostos" á rua Marquez de Abrantes, 48.

Catarrho dos pulmões
Cura rapida com o
PEITORAL MARINHO
Rua 7 de Setembro, 186

PRECISA-SE de uma rapariga para serviços leves, na rua Condessa de Belmonte n. 103 — Engenho Novo. Paga-se bem. (4508 A) S

Cozinheiros e cozinheiras

ALUGA-SE uma cozinheira perita em forno e fogão, para casa de tratamento ou pensão; na rua do Riachuelo n. 404. (961 B) S

PRECISA-SE de uma boa cozinheira-copeira, que saiba trabalhar com fogão a gaz, para casa de pequena familia; na rua Santa Luzia 158, sobrado (perto da egreja de Santa Luzia). (4400 B) A

PRECISA-SE de uma empregada, perita cozinheira, na rua Moura Brito n. 50 — Fabrica das Chitas. (4420 B) J

PRECISA-SE de uma empregada, perita cozinheira e que faça mais algum serviço para casal [illegible] (4820 B) J

PRECISA-SE de uma empregada para cozinhar e lavar, em casa de pequena familia de tratamento; rua Theodoro da Silva n. 532 — Andarahy. (4822 B) J

PRECISA-SE de uma cozinheira de preferencia allemã ou portugueza, [illegible] (4574 B) S

PRECISA-SE de uma cozinheira, em casa de casal sem filhos; rua D. Maria Antonia n. 23 — Engenho Novo. (180 B) J

PRECISA-SE de uma boa cozinheira, na rua Dr. José Hygino n. 245. (85 B) J

PRECISA-SE de uma creada para cozinhar de forno e fogão; rua do Mattoso n. 96. (128 B) A

PRECISA-SE de uma empregada para cozinhar e uma pequena para serviços leves de casa de familia. Trata-se na rua Silva Telles n. 30 — Copacabana. (177 B) J

PRECISA-SE de uma cozinheira, que durma no aluguel, para a rua Monte Alegre n. 201. (171 B) J

PRECISA-SE de uma ajudante de cozinha, com pratica, á rua de pasto; á rua General Polydoro 268 — Botafogo. (212 B) J

Creados e creadas

PRECISA-SE de uma creada para todo o serviço; rua Visconde Sapucahy n. 207, sobrado. (4578 C) S

PRECISA-SE de uma creada para todo o serviço, para pequena familia, á rua Adelaide n. 199 — Meyer (Becco do Matto). (4478 D) J

PRECISA-SE de uma creada para todo o serviço; rua D. Julia n. 49. (81 D) S

PRECISA-SE de uma creada para todo serviço de um casal sem filhos, que durma fóra; rua Barão Guaratiba n. 47 — Cattete. (33 C) S

PRECISA-SE de uma creada [illegible] (28 C) S

PRECISA-SE de uma creada [illegible] (270 C) J

PRECISA-SE de uma boa arrumadeira, á rua Dr. José Hygino n. 85. (85 C) J

PRECISA-SE de uma moça para serviços leves; rua Silva Manoel 134. (157 C) A

PRECISA-SE de uma creada para arrumadeira [illegible] avenida Pedro Ivo n. 196, S. Christovão. (206 C) S

PRECISA-SE de uma rapariga para copeira; á rua General Polydoro n. 161. (215 C) J

PRECISA-SE de uma creada [illegible] á rua Marechal Hermes n. 5 — Botafogo. (367 C) S

Empregos diversos

ALUGA-SE uma moça para enfermeira [illegible] (3 C) S

ALUGA-SE uma mocinha com a edade [illegible] (33 C) S

A fabrica [illegible] (221 D) S

A LINHAVADEIRAS — Precisa-se na fabrica de collarinhos, á rua Haddock Lobo n. 408, acceitam-se algumas aprendizes. [illegible]

CHAPELEIRA — Precisa-se [illegible]

DA-SE [illegible] Minerva n. 58 — Estacio de Sá.

CORREEIRO — Precisa-se, na rua Frei Caneca n. 35. (4560 S) S

MECANICO relojoeiro — Precisa-se um que mais. Paga-se bem; á rua da Alfandega 165, sobrado, das 11 ás 12 horas. (85 S) S

PRECISA-SE de uma copeira branca; rua das Laranjeiras n. 527. (69 D) S

PRECISA-SE de carpinteiros para officina; morro da Viuva n. 20. (4954 D) R

PRECISA-SE empregar um menino para aprendiz de ourives, com casa e comida; que seja tratado como pessoa da familia, garante-se o seu comportamento. Cartas por favor ao sr. Pedro Paulo Xavier dos Santos; rua Coronel Gomes Machado n. 140 — Nictheroy. (4915 S) M

PRECISA-SE de officiaes Luiz XV [illegible] rua Theophilo Ottoni n. 203. (4961 D) R

PRECISA-SE de uma empregada, para serviços domesticos em casal [illegible] rua D. Zulmira n. 91 — Villa Isabel. (4916 D) S

PRECISA-SE de uma empregada [illegible] serviços, na rua Buarque de Macedo n. 71. (23 D) J

PRECISA-SE de uma empregada, portugueza, para serviços domesticos; á rua Moura Brito n. 65 — Fabrica das Chitas. (29 D) J

PRECISA-SE, para escriptorio, de um menino activo, de 12 a 14 annos [illegible] (244 D) J

PRECISA-SE de uma rapariga para ajudar os serviços de pequena familia; rua Frei Caneca n. 482. (14 D) J

PRECISA-SE de uma empregada [illegible] rua Taylor n. 86 — Lapa. (260 D) A

PRECISA-SE de uma moça de 15 a 16 annos, para serviços leves de casa de pequena familia, que durma no [illegible] rua Silveira Martins n. 24. (264 D) S

PRECISA-SE de uma pequena para serviços domesticos, de pequena familia; rua Senador Pompeu n. 217. (260 D) S

PRECISA-SE de um pequeno para serviços domesticos; na rua Senador Pompeu n. 217. (259 D) S

PRECISA-SE de aprendizas com pratica; rua 7 de Setembro 185, fabrica de flores. (250 D) S

PRECISA-SE de um official [illegible] na rua dos Andradas n. 59, Casa Rapido. (4540 D) S

RELOJOEIRO mecanico — Precisa-se um dos mais. Paga-se bem; na rua da Alfandega 165, sob., das 11 ás 3 horas. (84 S) S

VIRADEIRAS — Precisa-se na fabrica de collarinhos, á rua Haddock Lobo n. 408, acceitam-se algumas aprendizes. (123 S) J

Casas e commodos, centro

ALUGA-SE um quarto independente, mobilado, em casa de familia; rua Silva Manoel n. 134. (S 316) E

ALUGA-SE duas espaçosas salas [illegible] a casal ou cavalheiros, em casa de familia [illegible] (S 314) P

ALUGA-SE a esplendida casa com [illegible] rua Sete de Setembro n. 177, armazem [illegible] (S 304) E

ALUGA-SE um bom quarto [illegible] em casa de familia. Dá-se pensão, querendo, na avenida Passos n. 44, sobrado, tem telephone. (S 312) E

ALUGA-SE um escriptorio; na rua S. José n. 120, 1º andar, Carioca. (293 E) S

ALUGA-SE uma sala propria para escriptorio [illegible] rua do Hospicio n. 77, 1º andar; trata-se em frente [illegible] (269E) S

ALUGA-SE por 160$ o 3º andar da rua Assembléa n. 13. (276 E) S

ALUGA-SE o 2º andar da rua Sete de Setembro n. 205, proprio para officina ou escriptorio. Trata-se no n. 213 [illegible] (256 E) S

ALUGA-SE uma grande sala de frente; casa nova, com todo conforto; na avenida Gomes Freire [illegible] praça dos Governadores, preço modico. (265E) S

ALUGA-SE o predio, pintado e forrado de novo, da rua Valladares n. 63, Copacabana, possuindo vastas accommodações para casa de tratamento; as chaves estão na rua N. S. de Copacabana n. 706 (padaria) e trata-se na rua Senador Dantas n. 15. (210 E) J

ALUGA-SE commodos mobilados a rapazes; rua Silva Manoel 61. (203 E) J

A LUGA-SE uma esplendida sala de frente, mobilada, para um ou dois cavalheiros de tratamento, á rua Riachuelo n. 116, no melhor trecho da rua. Telephone 4507, Central. (J 230) E

ALUGA-SE um quarto [illegible] (190 E) J

ALUGA-SE um bom quarto, em casa de familia, a cavalheiro [illegible] (181 E) J

ALUGA-SE um bom armazem, á rua Senador Pompeu n. 179, esquina [illegible] (193 E) J

ALUGA-SE um bem mobilado [illegible] (161 E) A

ALUGA-SE uma sala de frente [illegible] (168 E) J

ALUGA-SE uma loja da rua Evaristo da Veiga n. 16. (81E) J

ALUGA-SE magnifico quarto [illegible] (S 334) E

ALUGA-SE, em casa de familia, magnifico quarto [illegible] n. 157, 2º andar. (S 340) E

ALUGA-SE sala de frente e quarto, com ou sem pensão [illegible] n. 54. (S 343) E

A LUGA-SE uma confortavel casa com installação electrica, na rua Dr. Carmo Netto n. 244; trata-se á rua do Rosario n. 169, 2º andar. (J 219) E

ALUGA-SE sala de frente [illegible] rua Senador [illegible] (S 106) E

ALUGA-SE [illegible] no becco do [illegible] largo do Rosario [illegible] (4380 E) J

ALUGA-SE quarto de frente [illegible] de tratamento [illegible] (E)

ALUGA-SE sala e alcova, independentes, em casa de casal sem filhos; rua da Saudade 21, 2º andar [illegible] de S. José. (48 E) S

ALUGA-SE commodos, com pensão [illegible] 100$ e 110$ [illegible] 60$; meia [illegible] 1$200; (S 119) E

A LUGA-SE a magnifica moradia nos 2 pavimentos com 3 salas, 9 quartos, banheiro, copa, etc., a pessoas de tratamento; na rua do Riachuelo n. 350, tem lá quem mostre; trata-se na rua do Ouvidor n. 67, loja, com o sr. Ayres. (J 4467) E

ALUGA-SE bom quarto com [illegible] cavalheiro [illegible] da Assembléa [illegible] (S 3951) E

LEIAM A VERDADE!

O Especifico do Doutor Reyngate, notavel Medico e Scientista Inglez, para cura radical da *Asthma, Dyspnéas, Influenza, Defluxos, Bronchites, Catarrhos, Coqueluche, Tosses rebeldes, Cansaço, Suffocações*, é um medicamento de valôr, composto exclusivamente de vegetaes, não é xarope, não contém ioduretos, nem morphina e outras substancias nocivas a saúde dos *Asthmaticos*.

"Vide os attestados e prospecto que acompanham cada frasco".

DEPOSITO — Drogaria Granado — 1º de Março n. 14 — Rio de Janeiro

ALUGA-SE a casa da rua Senador Pompeu 124, andar terreo e sobrado decentemente reformado, com luz electrica, aluga-se junto ou separado; trata-se das 8 da manhã ás 4 da tarde na mesma. (37 E) S

ALUGA-SE um bom quarto de frente com ou sem mobilia, em casa de familia, Avenida Gomes Freire n. 65, 1º. (S 4562) E

ALUGAM-SE salas de frente bem mobiladas, boa pensão; avenida Central n. 5, 1º andar. (4567 E) S

DOIS CALICES DESTE PODEROSO ANTI-ACIDO EVITAM AS MAIS GRAVES DOENÇAS
Guaranesia

ALUGA-SE um bom quarto, na rua do Senado n. 6, sobrado, a moços do commercio. (4501 E) S

ALUGA-SE a espaçosa loja do predio n. 15 da rua do Riachuelo; as chaves estão no n. 13 e trata-se na rua Gonçalves Dias n. 52, sob. (4503 E) S

ALUGA-SE, em casa de familia, um bom quarto de frente, com pensão; ver e tratar, avenida Central n. 35 A, 2º andar. (S 4531) E

ALUGAM-SE boas salas, bem mobiladas, casa séria e limpa; na praça Mauá n. 73, 2º andar. (4584) E

ALUGAM-SE aposentos, com todo conforto, para cavalheiros e pessoas de tratamento; na rua do Passeio n. 70. (4630 E) J

ALUGAM-SE dois grandes commodos, com luz electrica; á rua São Pedro n. 250. (S 4369) E

ALUGA-SE uma casa, reformada de novo, com luz electrica, para familia; rua do Lavradio n. 122. (4692 E) J

ALUGAM-SE salas e quartos, com luz electrica, a moços solteiros; rua do Lavradio n. 122. (4693 E) J

ALUGA-SE, á rua do Senado numero 241 I, uma morada com uma sala e quatro quartos, por 135$, e tambem um armazem por 115$; as chaves no n. 241, loja, esquerda. (J 4481) E

ALUGA-SE um commodo, só para homens; praça da Republica, 50. (J 4482) E

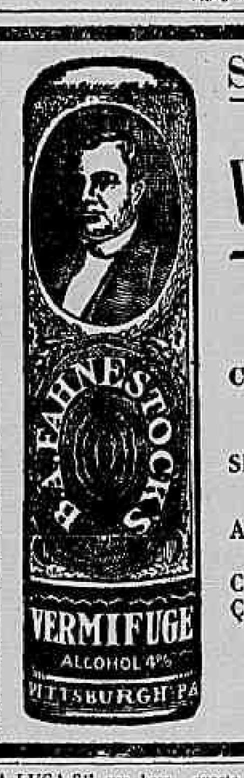

Salvação das creanças

Vermifugo de Fahnestock

Cura certa em todos os casos em que o incommodo seja causado por lombrigas.

SEGURO E EFFICAZ PARA CREANÇAS E ADULTOS.

A' venda em todas as pharmacias do mundo, desde 1827.

CUIDADO COM AS IMITAÇÕES — PEÇAM O LEGITIMO

Preparado por
B. A. FAHNESTOCK CO.
Pittsburgh, Pa., E. U. da A.

ALUGA-SE um bom quarto, com boa pensão, a casal ou a dois ou tres rapazes do commercio, casa de familia; rua Primeiro de Março, 20, 2º andar, em frente á rua do Ouvidor. (S 96) E

AOS DOENTES

CURA RADICAL da gonorrhéa chronica ou recente, estreitamento de urethra, em poucos dias, por processos modernos, sem dôr. Garante-se o tratamento; impotencia, syphilis e molestias da pelle; appl. 606 e 914, Vaccina antigonococcica. — Pagamento após a cura. Consultas diarias das 8 ás 12 e das 2 ás 10 da noite. Telephone C. 5981. — AVENIDA MEM DE SA' 115.

ALUGA-SE das 2 1/2 ás 3 1/2 horas da tarde, a casa n. 83 da rua Visconde da Gavea. (4404E) A

A LUGAM-SE bons commodos, muito asseiados, aluguis em conta, casa decente. Rua do Riachuelo 357. (J 4487) E

ALUGAM-SE quartos e salas, com todo o conforto, a preços modicos; na Villa Fernandes, rua Luiz Gama n. 45. (J 4280) E

ALUGA-SE em casa de familia estrangeira, um bom quarto mobilado; na rua Evaristo da Veiga, 20. (4413 E) J

ALUGA-SE por 500$, livre de impostos, a casa da rua Frei Caneca n. 71; tem sete quartos e mais dependencias e um armazem com 40 metros de comprimento por sete de largura; as chaves estão no n. 54 e trata-se na rua da Misericordia n. 2, sobrado. (J 4277) E

ALUGAM-SE, com pensão, bons aposentos, frente para Avenida; rua Visconde de Inhauma n. 91. (4434 E) J

ALUGA-SE grande sala de frente, em casa de tratamento, sem outro inquilino; largo da Carioca, 8. (73 E) S

QUEBRE A SUA HESITAÇÃO!

Experimente o *elixir dentifricio vegetal* CALMETTINA na *desinfecção da bocca; nas affecções da cavidade boccal e nas da garganta, e no avigoramento e conservação dos dentes.*

Só então poderá julgar, comparativamente, do valor excepcional da CALMETTINA, como especifico para taes fins. A' venda nas pharmacias, drogarias e perfumarias. *Dep. Granado & C. — Rio.* (J 244)

A LUGA-SE em casa de familia do todo respeito na rua da Carioca n. 6, 2º andar, um espoçoso quarto de frente, com pensão, a casal ou dois cavalheiros. (E)

FARINHA BRAZILEIRA
O melhor alimento para creanças, velhos e convalescentes. Auxilia a dentição corrigindo a prisão de ventre e as diarrhéas, visto ter como base o guaraná. A' venda na rua Constituição 45 e em todas as boas casas — Preparado do pharmaceutico A. C. Cordeiro

ALUGA-SE um quarto grande e um pequeno bem mobilado, frente para a rua, em casa de familia allemã; na rua do Riachuelo, 217. (4771 E) R

ALUGA-SE um bom armazem, na rua da Quitanda n. 7; trata-se no 21, loja. (63 E) S

ALUGA-SE um esplendido sobrado; na rua Uruguayana n. 93. (S 80) E

ALUGAM-SE, a empregados no commercio e a estudantes das escolas superiores, bons commodos, tanto no 1º como no 2º andar do predio da rua do Lavradio n. 143; tratar com o sr. Campos Vieira, no pavimento terreo. E

ALUGA-SE uma sala de frente, á rua Visconde do Rio Branco 37, sobrado. (69 E) S

ARMAZEM — SOBRADO — Aluga-se uma casa, reformada e pintada de novo, propria para armazem ou botequim, tendo bom sobrado, á rua Tobias Barreto n. 67. Trata-se á rua do Hospicio n. 38, 1º andar, sala n. 7. Exige-se bom fiador. (1581 S)

COLORINA — Tintura ideal, garantida, para restituir ao cabello a sua cor, original preta ou castanha — Preço 10$000, pelo Correio, mais 2$. Deposito geral, á rua 7 de Setembro n. 127, R. Kanitz.

Neurasthenia—Exgotamento nervoso

Falta de memoria, phosphaturia, convalescencias das molestias, curam-se com o uso do HEMATOGENOL, de Alfredo de Carvalho. E' extraordinario o seu consumo e os attestados expontaneos dos que tem feito uso. A' venda em todas as pharmacias do Rio e dos Estados. — Depositarios: Alfredo de Carvalho & Cº. —Rua 1º de Março 10.

ALUGA-SE, em casa de pequena familia, boa sala de frente e quarto, ou não, bem mobilada, boa pensão, optimo banheiro, com muito asseio, telephone e proximo á avenida; rua S. José n. 70, 2º andar, só a pessoa de tratamento. (S 87) E

CONSTIPAÇÕES
Tome PEITORAL MARINHO
Rua 7 de Setembro, 186

ALUGAM-SE optimos quartos mobilados, com ou sem pensão, a moços do commercio; av. Passos 40, sobrado, casa de familia. (63 E) S

ALUGA-SE um espaçoso escriptorio, com luz e telephone; rua 1º de Março 20, proximo á do Ouvidor. (70 E) S

ALUGAM-SE quartos e salas com todo o conforto, a preços modicos; na Villa Fernandes. Rua Luiz Gama n. 45. (4280) E

ALUGA-SE um bom escriptorio de frente, no 1º andar da rua da Quitanda n. 24. (64 E) S

Lapa e Santa Thereza

ALUGA-SE a senhor distincto, ou a moços do commercio, um lindo quarto mobilado, frente de rua, em casa de familia allemã, tem telephone. Rua do Riachuelo n. 217. (F)

ALUGA-SE, a pessoas de tratamento, magnifico commodo mobilado, com todas as commodidades modernas; á rua da Lapa n. 61. (68 F) S

ALUGA-SE um quarto com linda vista para Santa Thereza, claro, arejado, independente e modestamente mobilado, a um rapaz solteiro. Preço, com luz e café, 40$; av. Henrique Valladares 24, 2º andar, proximo á rua dos Invalidos. (55 E) S

OS QUE SOFFREM DO ESTOMAGO DEVEM USAR
Guaranesia

ALUGA-SE uma casa, com 1 sala, saleta, quarto e tudo mais necessario, com grande terreno; aluguel, 45$; trata-se na rua D. Thereza, 53. (211 F) J

Dôr uma só fricção do LINIMENTO MARINHO desapparece.
Rua 7 de Setembro, 186

Cattete, Laranjeiras, Botafogo e Gavea

ALUGA-SE em casa de familia, uma bem mobilada sala de frente, a casaes ou rapazes, com pensão e preço modico; na rua D. Luiza 36. Gloria. Telph. 4671 Cent. (6 G) J

ALUGA-SE por 50$ a casa VI, á rua General Severiano 84; trata-se na rua da Alfandega 12, Peixoto & Comp. (4) J

ALUGAM-SE, em casa de familia, esplendidos aposentos, com boa pensão, perto dos banhos de mar, a casaes ou moços de todo respeito; á rua Silveira Martins n. 70. (J 4484) G

ALUGA-SE em casa de familia, á rua Marquez de Abrantes 76, um quarto a preços modicos, com ou sem mobilia, sem pensão. (4374 G) J

ALUGAM-SE uma boa sala de frente e um quarto, a moços solteiros; rua D. Luiza n. 49, Gloria. (R 4962) J

ALUGA-SE um bom predio, na rua Pinheiro Guimarães n. 33, Botafogo, por 200$; tem jardim, quintal e todo o necessario. As chaves estão na mesma rua n. 29; trata-se na rua Christovão Colombo n. 42, Cattete. (S 4152) G

ALUGA-SE um bom quarto, só a moço decente, por preço modico; r. Christovão Colombo n. 42, casa de familia. (S 4151) G

ALUGAM-SE duas casinhas, á rua Marquez, 13, largo dos Leões; chaves esquina, S. Clemente 465. (4841 G) R

ALUGAM-SE as casas da rua Humaytá ns. 280, 282 e 286, para pequena familia de tratamento, tendo quatro quartos e mais dependencias, pintadas e forradas recentemente. Podem ser vistas a qualquer hora; trata-se á rua Visconde de Caravellas n. 100. Telephone, 100, Sul. (R 4351) G

A LUGAM-SE bella e espaçosa sala de frente e quartos mobilados, a preços muito modicos. Pensão Familiar. Praça José de Alencar n. 14, Cattete. (S 3120) G

ALUGAM-SE bons quartos, com pensão, de 130$ a 160$, proximos dos banhos de mar; na praia da Saudade n. 180, Pensão Bonsejour. Tel. Sul 2348. (3153 G) R

ALUGAM-SE bons commodos, a moços solteiros, luz toda a noite; rua D. Luiza n. 31, Gloria. (R 4973) G

ALUGA-SE uma boa sala de frente, mobilada com gosto, a pessoa de tratamento, com toda a independencia; rua Tavares Bastos n. 30, Cattete. (S 3923) G

ALUGA-SE um bom sobrado com todas as commodidades para pequena familia, na r. General Severiano, 96; trata-se na mesma rua n. 90. (S 3920) G

A LUGA-SE aposento bem mobilado, com pensão, a cavalheiro de tratamento, em casa de familia estrangeira; rua Christovão Colombo n. 32 (antiga Dois de Dezembro). (J 4479) G

ALUGA-SE bom quarto mobilado, com todo conforto, casa centro de jardim, a cavalheiro de tratamento ou commercio; na rua das Laranjeiras, 275. (4449 G) J

ALUGAM-SE uma sala ou um quarto, a pessoa de tratamento, em casa de familia; na rua Andrade Pertence 40, Cattete. (4470 G) J

ALUGA-SE uma porta para negocio, propria para modista; tem moradia; rua do Cattete 114. (74 G) S

ALUGAM-SE sala de frente e um quarto, a pessoa de tratamento; Dr. Corrêa Dutra, 25. (60 G) S

ALUGA-SE, em casa de familia estrangeira, uma sala de frente, ricamente mobilada, a casal sem filhos e de fino tratamento; r. Benjamin Constant n. 30. (S 4576) G

ALUGAM-SE, em casa de familia, quartos para casaes e solteiros, magnificamente mobilados, com pensão; rua Bento Lisboa n. 36, Cattete. (S 933) G

ALUGA-SE a casa moderna da travessa D. Marciana n. 29, por 130$; tem duas salas, dois quartos, saleta, cozinha, banheiro e grande quintal, logar secco e soccegado; as chaves no n. 17. (S 945) G

ALUGA-SE um esplendido quarto, sem mobilia, á rua Barão de Guaratiba n. 10, esquina Cattete. (30 G) J

ALUGA-SE magnifica sala com vista para o mar e jardim da Gloria; ladeira da Gloria 37. (286 G) S

ALUGA-SE o predio da rua Pedro Americo n. 158, com duas salas, dois quartos, luz electrica e quintal, por 112$; as chaves no n. 31, officina. Telephone Central 5372. (S 308) G

ALUGA-SE um bom quarto, mobilado, em casa de familia, a cavalheiro de tratamento; a casa tem todo o conforto moderno e; na rua Carvalho Monteiro n. 39, Cattete. (245 G) J

ALUGA-SE quarto, sem mobilia, a moço do commercio, em casa de familia estrangeira; rua Corrêa Dutra 37, sobrado. (217 G) J

ALUGA-SE, em casa de familia, um bom quarto de frente, a um ou dois senhores de tratamento; rua Cattete 231. (502 G) J

ALUGA-SE, por 102$, a boa casa da rua da Passagem n. 234, com tres quartos, duas salas, copa, cozinha, banheiro e duas linhas de bonde á porta; as chaves estão defronte, 230; para dar o nome do fiador, telephone 3868, Villa. (201 G) J

ALUGA-SE o excelente predio da rua Dezenove de Fevereiro n. 76 (entre Voluntarios da Patria e São Clemente), com 3 quartos, 2 salas, despensa, installação electrica, entrada ajardinada, etc.; para ver e tratar, na rua Sachet n. 12, sobrado, das 10 ás 4 horas. (194 G) J

ALUGAM-SE, a pessoas distinctas, uma grande sala e quarto, em frente ao mar, perto dos banhos; rua do Cattete 174, casa de familia. (170 G) J

A LUGA-SE o predio n. 71 da rua Soares Cabral, Laranjeiras, com vastas accommodações. Está aberto. (J 220) G

Leme, Copacabana e Leblon

ALUGA-SE para familia de tratamento, o confortavel predio da rua Guimarães Caipora n. 79, em Copacabana, com magnificas accommodações, em centro de terreno murado, jardim na frente, varanda e porão habitavel. Chaves no armazem Estrella, esquina da mesma rua. Trata-se na rua Evaristo da Veiga n. 21, das 10 ás 12 e das 4 ás 6. (S 301) H

ALUGA-SE um aposento mobilado, em casa de familia; na rua Domingos Ferreira 232 (Copacabana). (4396 H) A

ALUGA-SE, Idiez-se no Cadastro Predial, R. Rosario 96, casas para alugueis e informa-se da idoneidade de inquilinos e fiadores. (3748H) S

Saúde, Praia Formosa e Mangue

ALUGAM-SE quartos novos, a 30$ e 35$, na ladeira do Barroso, 2, perto da Saude e Gamboa. (4418 I) I

ALUGAM-SE por preços baratos, boas casas com dois quartos, duas salas e bom quintal. Informa-se á rua Cardoso Marinho n. 7, escriptorio, Praia Formosa. (3924 I) S

ALUGAM-SE por preços baratos, boas casas com dois quartos, duas salas e bom quintal. Informa-se á rua Cardoso Marinho n. 7, escriptorio, Praia Formosa. (3935 I) S

ALUGA-SE por preço barato um espaçoso armazem, proprio para qualquer negocio, com accommodações para familia, á rua Santo Christo. Informa-se á rua Cardoso Marinho 7, escriptorio, Praia Formosa. (3926I) S

ALUGA-SE o pequeno predio da rua da America n. 26; as chaves no n. 18. (S 88) I

ALUGA-SE a casa da rua da America n. 86; 2 quartos, 2 salas, quintal ao lado, por 70$. (169 I) A

Catumby, Estacio e Rio Comprido

ALUGA-SE por 230$000 a boa casa da rua Santa Alexandrina 124, com 3 grandes salas, 6 bons quartos, 3 alcovas, jardim, quintal, electricidade, etc. Está completamente limpa, chaves n. 122. Trata-se na mesma rua n. 123 ou Visconde de Figueiredo n. 44. Tel. 2896 Villa. (4683 J) J

ALUGA-SE por 177$, na rua Barão de Itapagipe n. 222, ponto dos bondes de Bispo e Itapagipe, uma casa nova, com duas salas, tres amplos quartos, um salão no sotão, cozinha com fogão a gaz e "cock", dois quartos com banheiros (agua quente e fria) e com todos apparelhos hygienicos, para familia de tratamento; trata-se no local. (R 4970) J

ALUGA-SE por 112$ o sobrado n. 130-A da rua Itapirú; trata-se no 184. (4397 J) A

ALUGA-SE a boa casa da rua Barão de Itapagipe n. 287, com todo o conforto moderno para familia de tratamento, grande chacara com arvores fructiferas; para ver, na mesma; trata-se á rua do Cattete, 194. Teleph., Central, 3617. (S 108) J

ALUGA-SE, por 165$, uma boa casa, com tres quartos, duas salas, porão habitavel e mais dependencias, electricidade e quintal; na rua Itapirú 254; a chave está em frente, n. 150. (158 J) A

ALUGA-SE a casa da rua Dr. Costa Ferraz n. 50, Rio Comprido; as chaves ao lado, no 48; trata-se na rua Mariz e Barros n. 157; possue 3 quartos, 2 salas e bom quintal. (10 J) J

Haddock Lobo e Tijuca

ALUGA-SE optimo aposento, a cavalheiros respeitaveis e acceitam-se pensionistas; na rua Haddock Lobo n. 413. Tel. 4186 V. (44K) S

ALUGA-SE, á rua 28 de Setembro n. 31, Muda da Tijuca, um bom predio, apalacetado, com 2 salas, 3 quartos, banheiro, etc., e porão habitavel com diversos commodos; chaves no n. 25; trata-se á rua 1º de Março, 127, sobrado. (4854 K) J

ALUGAM-SE em casa de familia, á rua Haddock Lobo n. 417, a pessoas tambem de familia, dois excellentes quartos. Cozinha á mineira. (3835 K) R

ALUGA-SE ou vende-se o predio, de construcção moderna, da rua Affonso Penna n. 147; para ver e tratar, no mesmo, das 8 ás 17 horas. (4452 K) J

ALUGA-SE o predio da rua 18 de Outubro n. 61 (Muda da Tijuca), com jardim e quintal, proprio para pequena familia; trata-se na rua do Rosario 84, loja. (4380 K) J

ALUGA-SE. Pela grande procura de casas para alugar que tem tido o Cadastro Predial, pede-se aos proprietarios mandarem a relação, para serem registradas gratuitamente. (3447 K) S

ALUGA-SE por 230$ o predio da rua Gonçalves Crespo n. 12, com duas salas, quatro quartos, cópa, banheiro e cozinha, com agua quente e fria, dois W. C. e quintal com quarto. (S 3051) K

A LUGA-SE o predio da rua Pereira de Siqueira n. 37, com bom porão habitavel, dividido e bom quintal; preço: 200$000 (está aberto para ser visto). Bondo de 100 rs; esta rua é proxima ao largo da Segunda-Feira. (S 970) K

ALUGA-SE boa casa por 80$, para familia regular, na Villa Lurdes, rua Desembargador Izidro, 23. (J 191) K

ALUGA-SE o predio da rua Visconde de Abaeté n. 4, com duas salas, quatro quartos e grande quintal; trata-se no mesmo, das 10 ás 16 horas. (J 226) K

ALUGA-SE por 115$ a boa casa n. 41 da rua Bomfim, S. Christovão; chaves no armazem da esquina; tratar na r. General Roca, 81. (J 222) K

ALUGA-SE o lindo sobrado da rua Conde de Bomfim n. 696, esquina da rua Uruguay, com duas salas, quatro quartos e mais commodidades; trata-se no armazem. (J 221) K

A LUGA-SE uma casa na E. Nova da Tijuca n. 159, com quintal, tanque, independente, banheiro, etc. Aluguel 40$; as chaves com d. Alzemina, no n. 167. (J 206) K

S. Christovão, Andarahy e Villa Isabel

ALUGA-SE por 61$, uma casa com dois quartos, duas salas e quintal; na rua João Rodrigues n. 69, casa 1, S. Francisco Xavier. (789 L) S

ALUGA-SE o grande sobrado da rua Aristides Lobo 188; tem 4 quartos, duas salas, luz electrica; predio novo. (80 L) J

ALUGA-SE barato uma casa para qualquer negocio, r. Maria Luiza n. 73; trata-se ao lado, Fundição Cavina. (A 176) L

A LUGAM-SE, á rua da Alegria n. 183, uma boa sala e quarto. (A 130) L

ALUGA-SE, a rapazes, em casa de familia, uma sala com electricidade, por 30$; rua Jannuzzi n. 3. (J 105) L

A LUGAM-SE casas com dois quartos, sala e cozinha, aluguel 55$; na rua S. Christovão n. 36. (S 046) L

ALUGA-SE por 60$ uma casa com sala, quarto, cozinha e grande quintal; informa-se na rua Jockey-Club n. 239. (1 L) J

A LUGAM-SE as casas da rua D. Maria 71 (Aldeia Campista), transversal á rua Pereira Nunes, novas, com dois quartos, 2 salas, cozinha, banheiro e tanque de lavagem, todos os commodos illuminados á luz electrica. As chaves no local. Trata-se na rua Gonçalves Dias 31, proximo da cidade, a poucos passos dos bondes de Aldeia Campista, cuja passagem em duas secções é de 200 rs. Alugueis 90$ e 100$000. L

ALUGA-SE a casa 220 da rua Belle de S. João, S. Christovão; chaves no n. 218, e tratar, á rua Uruguayana 170; tel. 499, Norte. (5011 L) J

ALUGAM-SE casas quasi novas, a familias de tratamento, tendo quatro quartos, duas salas, banheiro com agua quente, dois chuveiros, dois W. C., dois fogões, sendo um a gaz, optima installação electrica com tomadas de corrente, etc.; preço 170$; avenida Pedro Ivo n. 61, perto da Quinta da Boa Vista, bondes de Cajú', Retiro ou Ponta do Cajú'; trata-se na casa n. 3, ou no Hotel Avenida. (4465 L) R

FACULTA CAPITAL

A obra INFLUENCIAS MARAVILHOSAS é a da sciencia occultista, dita creadora; porque do *nada*, isto é, da sugestão ou crença em factos ainda não existentes, faz sair a *realidade material*; o que se comprova pelos trabalhos hypnoticos. O pensamento, actuando como braço invisivel sobre o ambiente magnetico da Natureza, gera uma especie de torpedo espiritual ou alma dos acontecimentos desejados; e por isso se diz que o *querer é poder*, ou que pelo occultismo se obtem facilmente a fortuna, a saude e a felicidade.

Mas, visto o espirito só actuar sobre a materia quando revestido de corpo da mesma natureza que ella, os desejos de acontecimentos materiaes devem concretizar-se em esforços materiaes correspondentes ou *Accumuladores Mentaes*. Esses exercem um mister analogo ao do fermento para desenvolver a massa do pão, ao do coalho para solidificar o leite, ou ao do theodolito para simplificar o trabalho das grandes dimensões. Não se deixa uma doutrina religiosa por outra senão em virtude de interesse maior que ao bem-estar parece resultar dessa outra; o que equivale a desejar-se o dinheiro pelo menos indirectamente, visto ser impossivel o bem estar quando falta o elemento para viver no mundo material de que se depende. Os *Accumuladores* estão no caso das lunetas dando vista aos que as usam e não aos que as fornecem. Os livros ou as coisas occultistas recommendam-se para o bem-estar sem prejuizo aos direitos alheios. Alimentando a crença ou moral, dão o indispensavel á vida ou producção; e como são utilidades de que se prescinde, mórmente quando não mui annunciadas, empobrecem menos que o custo ás vezes abusivo de comestiveis, roupas, louças, bebidas alcoolicas, tabaco, phonographos, joalheria, advocacia, medicina e funccionalismo; misteres estes em que muitos ganham para palacios, automoveis, exhibições faustosas, em summa para commodidades não existentes nos que vivem do commercio do occultismo, o que é a melhor prova de que a exploração não está nas coisas occultistas, apezar de serem as mais uteis ao moral, as mais trabalhosas e de menores ganhos por causa dos poucos crentes. A obra INFLUENCIAS MARAVILHOSAS ensina o necessario para que a aura invisivel se desenvolva, favorecendo a sorte em todas as coisas. O preço da dita obra, inclusive o auxilio espiritual, é QUARENTA E CINCO MIL REIS. Cada comprador receberá gratis um ACCUMULADOR MENTAL, o apparelho complementar que desde ha muito não se fornece senão nestas condições. Remettei em vale postal esta quantia á antiga firma registrada LAWRENCE & C., INSTITUTO ELECTRICO, RUA DA ASSEMBLÉA N. 45, CAPITAL FEDERAL. A. 4821.

ALUGAM-SE quartos a 20$, 25$, 30$ e 35$, na rua Bomfim n. 98; tem agua e muito terreno. S. Christovão. (M 4913) L

ALUGAM-SE andorinhas para mudanças, carros e automoveis de luxo para casamentos, baptisados, passeios, enterros, etc. Preços modicos. Agencia de carros; largo da Cancella n. 85, S. Christovão. Telephone 4079 villa. (3938 L) S

ALUGA-SE a boa casa á rua Gonzaga Bastos 73; bons commodos e terreno; trata-se Uruguayana 116, das 2 ás 3. (4429 L) J

ALUGA-SE, em casa de familia, um amplo e bem arejado porão, com luz electrica e completamente independente; preço 50$; rua Senador Furtado n. 40. (4990 L) J

Juventude Alexandre

Faz com que os cabellos brancos fiquem pretos, não queima, não mancha a pelle. A Juventude Alexandre desenvolve o crescimento do cabello e extingue a caspa com tres applicações.

Vende-se em todas as perfumarias, pharmacias e drogarias. — Preço 3$000.

ALUGA-SE, por 112$, a boa casa da travessa Derby-Club n. 25 (casa II), com dois quartos, duas salas, porão habitavel, quintal, etc.; as chaves estão, por favor, no n. I, e trata-se na rua do Hospicio n. 150. (4259 L) J

ALUGAM-SE quartos novos, a 35$, e tambem casas novas, a 52$; á rua Mattoso 106; bondes 100 réis. (4417 L) J

ALUGA-SE esplendida sala de frente, com duas janellas para jardim, independente; rua Senador Alencar 191. (4370 L) J

ALUGA-SE a casa da rua Barão de S. Francisco Filho n. 340, com dois quartos, sala e cozinha, em Villa Isabel. (4405 L) J

ALUGA-SE a casa da rua Santa Luiza n. 58, com boas e muito limpas accommodações para pequena familia de tratamento; tem quarto de banho com bidet, banheira esmaltada. A chave está no n. 62, casa I; trata-se na rua S. José n. 78, sobrado. (J 4321) L

ALUGA-SE o confortavel predio da rua Pão Ferro 28, bons banheiros, chacara, etc., por 350$; só a familia. (32 L) S

ALUGA-SE ou vende-se a casa á rua Jockey-Club 331, com optimas accommodações; aluguel 300$; trata-se com o dr. Pinto, na "A Equitativa", avenida Rio Branco n. 125. (4601 L) J

ALUGA-SE a casa da rua Francisco Eugenio n. 116; as chaves na quitanda, ao lado. (4862 L) J

ALUGAM-SE, na rua Santa Luiza n. 62, "Villa Luciana", as casas VIII e XI, com boas e limpas accommodações para pequena familia de tratamento; tem installação electrica e abundancia d'agua. As chaves na casa I; trata-se na rua S. José n. 78, sobrado. (J 4320) L

SUBURBIOS

ALUGA-SE uma casa com duas salas, dois quartos, cozinha, quintal, latrina e muita agua, em logar muito saudavel, a 3 minutos da estação Quintino Bocayuva (antiga Dr. Frontin), na rua Prudente de Moraes n. 156. As chaves estão no n. 154, fundos. Aluguel 51$000. Exige-se fiança ou dois mezes em deposito. (S 115) M

A LUGA-SE por 102$000 a casa 6 da rua Boa Vista. Chaves á rua Archias Cordeiro n. 466 (padaria); trata-se pelo telephone 494, Sul, com a proprietaria. (J 4266) M

ALUGA-SE a casa da rua Sylvio n. 97, por 60$, estação de Olaria; trata-se no n. 95. (4509 M) S

ALUGA-SE por 152$ uma casa á rua Prudente de Moraes 202, tres quartos, duas salas, cozinha, banheiro, electricidade e gaz. (4504) S

ALUGA-SE na estação de Todos os Santos, a casa n. 19 da travessa José Bonifacio, distante da mesma estação tres minutos, tem dois quartos e duas salas, grande quintal e jardim. As chaves estão no armazem da esquina, onde se trata. (3936 M) S

ALUGA-SE confortavel casa, na Boca do Matto; trata-se padaria, rua dasa Mangueiras. (4853 M) J

ALUGAM-SE, a um ou dois senhores de respeito, que trabalhem no commercio, uma sala e um quarto, em casa de familia, sem mais inquilinos, e logar muito saudavel, no Engenho Novo; para tratar, á rua do Rosario n. 77, sobrado. (4560 M) J

ALUGA-SE a casa da rua Diamantina 89; para tratar, no 40. (4531 M) J

ALUGA-SE um esplendido palacete, com muitos e bons commodos, grande chacara, magnifica situação, trens e bondes, estação do Sampaio, rua Engenho Novo n. 4, onde se trata, canto da de Paim Pamplona, para familia de tratamento. Preço 250$000. (J 4816) M

ALUGAM-SE casas novas, por 40$, em Cascadura, á rua Itamaraty, 21, e no E. de Dentro, á rua Martha da Rocha, 171; tratar, na rua da Quitanda 127. (4441 M) J

ALUGA-SE a grande chacara da rua Fernandes n. 30, distante 2 minutos da E. do Engenho Novo; está aberta; trata-se rua do Cotovello 27. (4457 M) J

ALUGA-SE uma casa para pequena familia, na rua Venina n. 51, ao lado da estação da Penha, por 36$. (S 4494) M

ALUGA-SE uma boa casa por 35$; trata-se á rua Engenho de Dentro n. 26, pharmacia. (J 4483) M

ALUGA-SE uma boa casa com tres quartos, duas salas, despensa e banheiro com varanda ao lado; na rua Cachamby n. 36; trata-se na rua Imperial 227, Meyer. (4510 M) J

ALUGA-SE por 55$ a casa da rua Magdalena 63, Ramos, quatro commodos, terreno, etc., electricidade. Trata-se na rua Uruguayana 116, das 2 ás 3. (202 M) S

ALUGA-SE uma boa casa á rua Dr. Dias da Cruz 831, Engenho de Dentro. Aluguel, 55$000. (25 M) S

ALUGA-SE por 71$ uma bonita casa, com boas accommodações, na rua Miguel Fernandes n. 120, E. de Meyer; tratar no n. 122. (J 201) M

ALUGA-SE uma boa casa, a 3 minutos da estação do Engenho de Dentro; informa-se na rua Dr. Niemeyer n. 19, Eng. de Dentro. (J 207) M

ALUGAM-SE muito boas casas por 61$, 66$ e 71$, na rua Oito de Dezembro n. 156 e Visconde de Santa Isabel n. 21. (J 227) M

ALUGA-SE um sitio com uma casa de sapé e um barracão de madeira, com alguns moveis e um bom laranjal, mediante pequeno aluguel, vendendo-se a criação e a horta ao mesmo pretendente; tratar á r. da Parnaha n. 100, com d. Deolinda. (S 956) M

ALUGAM-SE casas a 30$ e 50$, proximas á estação de Honaueceso, com duas salas, tres quartos, agua, luz e quintal; chaves no botequim da estação, n. 741. (A 163) M

ALUGA-SE por 45$000 á rua Galileu n. 36, Meyer, uma casa com dois quartos, duas salas, etc., e bom quintal, arborisado; chaves no 34. Tratar 7 de Setembro n. 190. (S 350) M

ALUGA-SE o predio n. 20 da rua Bello Horizonte, Rocha, com quatro quartos, 2 salões, banheira esmaltada, quente e fria, e porão soalhado, com 7 quartos, tudo com janellas. (S 348) M

ALUGA-SE a casa da rua Santa Philomena n. 44, casa VI, por 55$, na Piedade; chaves no visinho; tratar Sete de Setembro n. 190. (S 352) M

ALUGAM-SE, por 31$, casas com sala, quarto e cozinha, á rua Pernambuco 131, Engenho de Dentro.

Compra e venda de predios e terrenos

COMPRA-SE uma casa por 10:000$ com cinco commodos, de Cascadura para baixo, perto dos bondes ou Estrada, pagando em prestações de 200$ (5 annos). Cartas e recados á Fernando Telles; trav. Bambina n. 26 — Tijuca. Dão-se 1:000$000 de juros de garantias. (155 N) J

CASA — Compra-se uma até 9:000$ assobradada, em frente de rua, entrada ao lado, com 2 salas, 3 quartos e mais dependencias e quintal, em condições de ser habitada; immediações V. Isabel Souza Franco, até Maracanã. Perto do bonde; não se admittem intermediarios. Cartas a D. R.; rua Gonzaga Bastos n. 205. (4720 S) S

PREDIOS — Compram-se em grupos ou isolados, boa construcção, para renda; negocio sem intermediario; rua Sete de Setembro n. 177 Monteiro. (4537 N) J

SITIO — Compra-se um bom, com casa, na Linha Auxiliar, Mendes ou S. Gonçalo. Cartas a Aguiar, praça Gonçalves Dias n. 15 — pharmacia. (366 S) S

VENDE-SE um predio apalacetado, em meio de um bellissimo jardim, no melhor ponto da rua S. Francisco Xavier. Tem luxuosas dependencias para pequena familia e trata-se na rua da Alfandega n. 130, 10 andar, das 2 ás 6. (4591)

VENDE-SE por 6:500$ á rua Victor Meirelles, Riachuelo, um predio com 3 quartos, 2 salas, corredor, cosinha, tanque, W. C. e bom quintal. Está cercado e tem gaz e electricidade. 130, Alfandega, 1º andar, das 2 ás 6. (4591)

VENDE-SE na rua Diamantina, Riachuelo, um elegante predio novo, perto de tres e bondes, com quartos, 2 salas, cosinha, grande quarto com banheira esmaltada, com aquecedor, e W. C. interno; varanda, jardim na frente e terreno todo murado; 130, Alfandega, 4º andar, das 2 ás 6. (4591)

FOCILLINA

Medicina vegetal do Padre Gustavo E. Coelho, de S. João d'El Rey

Vende-se:
Araujo Penna & Filhos — Quitanda, 57.
Brandão Gavuoti & Comp. — Assembléa, 52.
Bruzzi & Comp. — Hospicio, 131.
A. de Lannes & Comp. — Hospicio, 234.
Pharmacia Miguel Couto — Praça Gonçalves Dias, 15.
Em S. Paulo, J. Santos & Comp. — S. Bento, 74.

Agente geral, Romualdo de Mello.
Caixa postal n. 214 — Rio

E' este um dos mais humanitarios dos nossos preparados, em razão de attender á mais afflictiva das manifestações morbidas — neurasthenia.

De facto, a FOCILLINA dá ao organismo tal força de resistencia, que acalma as excitações e equilibra as funcções do systema nervoso, enrija os musculos, cura a insomnia, dispõe e anima o doente para o trabalho. Poderoso alterante nutritivo e reconstituinte do systema nervoso encephalo-rachidiano.

Tem sido empregado com admiravel successo nos casos de cansaço e abatimento cerebral, neurasthenia, melancolia, hypocondria, alienação mental e doenças nervosas em geral. Maravilhosos effeitos nos casos de impotencia.

AMOR DE PALHAÇO — ADOLPHO D'ENNERY 495

29 DE SETEMBRO DE 1917

cura socegar... isso não ha de ser nada... Escuta: pareceu-me ouvir a voz do teu professor...

Naquelle momento Flora, que acabava de vestir-se e de preparar-se para a festa, descia dos seus aposentos particulares, e manifestava livremente a sua alegria lançando nos ares a plena voz uma escala chromatica, que mais de uma cantora celebre poderia com razão invejar.

Ostentando sobre si um brilhante vestuario de bailarina indiana, a formosa rapariga não tinha poupado esforços com o fim de fazer sobresair as suas notaveis bellezas naturaes.

No fundo da escada encontrou o cavalleiro de Rollac, e a presença inesperada daquelle desconhecido interrompeu subitamente os seus exercicios de vocalisação.

A dansarina mediu-o com o olhar dos pés até á cabeça.

— Minha senhora... disse elle inclinando-se.

— Senhor, — respondeu ella mal esboçando uma saudação.

E o seu olhar parecia perguntar a si propria:

— Quem será este intruso? Que quererá elle?

— Não tive ainda a honra de lhe ser apresentado, minha senhora, quiz explicar o delegado do barão de Courgemont; e, para supprir essa falta, peço-lhe me permitta fazer eu proprio a minha apresentação... Sou o cavalleiro de Rollac, amigo do visconde...

— Ah! é um amigo do visconde! repetiu a formosa dansarina, que voltára como por encanto a mostrar-se risonha e cortez. Não sei realmente se deverei perdoar-lhe o delicto de me fazer a sua apresentação em circumstancias tão estranhas... E talvez mesmo deva zangar-me por o ver com esse trajo... O visconde deve tel-o prevenido de que o disfarce era de rigor para a nossa festa.

— De certo: mas...

— Onde estará mettido aquelle estouvado, que nem mesmo está no seu posto para receber os seus amigos?!... Henrique!... Henrique!... Onde estás tu?

— Mas elle está com effeito nessa sala, minha senhora... Está á sua espera...

— Como assim? á minha espera! E manda um emissario, que não conheço, procurar-me para... Que significa isto?...

A dansarina passou com passos rapidos por deante do cavalleiro de Rollac e precipitou-se impetuosamente na sala, em que o tio e o sobrinho se achavam em face um do outro.

Flora julgava que ia encontrar Henrique sósinho.

Vendo aquelle velho magro, de austero aspecto, que parecia estar espreitando a sua chegada, soltou dos labios um pequeno grito de surpresa, e recuou um passo.

O visconde parecia prestes a perder os sentidos.

O velho barão conteve a custo uma exclamação admirativa.

Inclinou-se cerimoniosamente deante da dansarina, e, fazendo um gesto de benevolencia verdadeiramente paternal, dirigiu-lhe as seguintes palavras:

— Queira approximar-se de nós, minha senhora! Seria desolador para mim, que lhe causasse medo...

— Senhor... disse Flora curvando a cabeça em uma graciosa reverencia.

Depois de um exame, que teria feito côrar a dansarina até á raiz dos cabellos, se por ventura houvesse ainda nella um qualquer sentimento de timidez, o barão disse para o sobrinho:

ESPLENDIDOS APOSENTOS MOBILIADOS
FILIAL DO HOTEL VICTORIA—Diarias 3$000 e 4$000
Rua 13 de Maio n. 25 Telephone Central 4793 — Defronte do Theatro Municipal

NÃO SE ILLUDAM!

As roupas brancas da Fabrica Confiança do Brasil, são as unicas que lhe convém, pois sendo as mais baratas, são tambem as de mais perfeito acabamento.

87 -- CARIOCA -- 87

VENDE-SE na rua Adelaide, Boca do Matto, Meyer, um lote de terreno de 16 x 50, prompto a construir, todo murado e cercado. 130, Alfandega, 1º andar, das 2 ás 6. (4591)

VENDE-SE, na rua Alice Figueiredo, (Riachuelo) proximo a bondes e trens, um predio bem construido, com 5 quartos, 2 salas, copa, varanda, banheira com aquecedor, jardim com grades de ferro e quintal, todo cercado. Tem gaz e electricidade. Preço, 16:500$; trata-se na rua da Alfandega n. 130, 1º andar, das 2 ás 6. (4591)

VENDE-SE uma avenida, na rua Imperial, Meyer. Tem 6 casas novas, todas bem alugadas. Acceitam-se offertas na rua da Alfandega, 130, 1º andar, das 2 ás 6. (4591)

VENDE-SE, em frente á estação da Piedade, em centro de terreno ajardinado, um bom predio, por 7:500$; está electrificado; trata-se Alfandega n. 130, 1º andar. (4591)

VENDEM-SE juntas ou separadas as casas ns. 77, 79 e 81 da rua Matto Grosso, rendendo 62$000 mensaes, cada uma; trata-se de 2 ás 4 da tarde na rua S. Pedro n. 71, sobrado. (S 3062) N

VENDE-SE o predio da rua Magalhães Castro 155, em centro de terreno com oito compartimentos, etc., por 14:000$000; trata-se no mesmo. (J 4234) N

VENDE-SE uma casa 1:500$, com agua; outra 2:500$, novas e nas posturas; trata-se com Oscar, rua Maria Benjamin n. 52, linha auxiliar, estação Terra Nova. (J 4448) N

VENDEM-SE a prestações de 60$ mensaes magnificas casas de tijolos, cobertas de telhas francezas, em solidos terrenos, que medem 12 x 50 metros, desde 1:200$, situadas a 4 minutos da "Parada Lucas", suburbio da Leopoldina; trata-se no mesmo local, diariamente, com Ernani N. Ribeiro. (S 3922) N

VENDE-SE um predio ao centro de grande terreno, feito a 3 annos, de sobrado, com 3 quartos e 2 salas e no pavimento terreo: 2 salas, luz electrica e 2 quartos. Preço 25 contos; trata-se no sobrado da rua da Floresta n. 75, Catumby. (A 4392) N

VENDE-SE um terreno 22 X 60, na rua José Bonifacio, perto do 190 (Todos os Santos). Trata-se á rua do Ouvidor 122, com o sr. Alvaro. (J 4441) N

VENDE-SE a casa da rua Placa n. 148, E. do Riachuelo, com commodos para regular familia, com porão habitavel e grande terreno, por 28 contos; trata-se na mesma. (S 3932) N

VENDEM-SE as propriedades seguintes: [illegible]

[illegible]

VENDE-SE, na rua José Vicente, Andarahy, um predio, apalacetado; trata-se Alfandega n. 130, 1º andar, das 2 ás 6. (4592)

VENDE-SE, com urgencia, um esplendido chalet, em centro de grande terreno, na rua Conselheiro Agostinho n. 78, Todos os Santos. Póde ser visto a qualquer hora. Acceitam-se offertas na rua da Alfandega n. 130, 1º andar, das 2 ás 6. (4592)

VENDE-SE, quasi na estação do Riachuelo um predio novo, apalacetado, em centro de terreno, todo pintado a oleo recentemente e proprio para numerosa familia. Preço 28:000$. 130, rua da Alfandega, 1º andar. (4592)

VENDE-SE uma casa pequena, reformada de novo, em frente á estação de Anchieta, mede 11 metros de largo por 50 metros de comprido; informa-se e trata-se na rua Gomes Carneiro n. 122, com o sapateiro. (S 23) N

VENDEM-SE tres bons lotes de terreno, na estação de Todos os Santos, tendo cada lote 10 por 50 e promptos para se edificar, tendo luz e agua, por 4:200$, preço de occasião; rua Buenos Aires n. 35, sala 2. (S 31) N

VENDE-SE, na estação da Penha, um solido predio novo, de platibanda, em centro de terreno, com 4 quartos, 2 salas, cozinha, W. C. interno e agua encanada, por 6:900$; tem jardim na frente e varanda; trata-se com o proprietario, r. da Alfandega n. 130, 1º andar, das 2 ás 6. (S 77) N

IMPOTENCIA

Esterilidade, Neurasthenia, Insomnias, Espermatorrhéa

Cura certa, radical e rapida no Gabinete Electrotherapico do

Dr. R. Neves da Silva

Largo da Carioca, 10

Consultas de 1 ás 5

[illegible]

MEIAS

Meias para homens
Meias para senhoras
Meias para meninos
Meias para meninas
Meias para creanças

MEIAS

Meias de lã
Meias de algodão
Meias arrendadas
Meias mercerisadas
Meias transparentes
Meias fio d'Escossia

MEIAS

Meias cruas
Meias pretas
Meias brancas
Meias havana
Meias riscadas
Meias escossezas
Meias de cores lisas

EMPORIO DE MEIAS
SORTIMENTO AMPLIADO DIARIAMENTE

101, Rua da Assembléa

AUGUSTO FREIRE

UM ROSTO MIMOSO NÃO NECESSITA PINTURAS

Porém, para conservar a sua juventude e belleza natural, precisa fazer uso constante da **PEROLINA ESMALTE**, preparado inegualavel para amaciar a pelle e dar um embellezamento natural ao rosto.

A' venda em todas as perfumarias, preço 3$000. Deposito: Assembléa n. 123, 2º — Rio.

PO' DE ARROZ PEROLINA

MARAVILHOSO EMBELLEZADOR DO ROSTO

Suave, delicioso e altamente perfumado. Usado com optimos resultados para proteger o rosto do vento e do frio, mantendo a pelle flexivel e avelludada.

As bellezas da nossa alta sociedade e as estrellas mais afamadas dos nossos palcos, usam **PO' DE ARROZ PEROLINA**.

A' venda em todas as perfumarias, preço 4$000 — Deposito: Assembléa, n. 123, 2º — Rio.

VENDEM-SE em prestações magnificos lotes de terras, na rua Silva Telles, em Copacabana; trata-se na rua da Alfandega n. 28, Companhia Predial. (N)

VENDE-SE um magnifico terreno em Copacabana, canto de uma rua e praça, proximo da egreja, prompto a ser edificado e junto aos bondes. Informações nesta folha com Aristides. Não se acceita intermediarios. (N)

VENDEM-SE lotes de terrenos, promptos a construir em rua nivelada e electrificada, na Boca do Matto, Meyer, a 700$ e 800$; trata-se Alfandega, 130, 1º andar, das 2 ás 6. (4592)

VENDE-SE na rua Maria Antonia um predio para 8:000$, com 2 quartos, 2 salas, grande despensa, jardim, varanda, W. C., cosinha, e quintal cercado. 130, rua da Alfandega, 1º andar, das 2 ás 6. (4592)

VENDE-SE um phaeton e 1 victoria quasi nova, para desoccupar logar; preço barato; rua da Alfandega n. 130, 1º andar, das 2 ás 6. (4592)

VENDE-SE na subida para o alto da Tijuca, um dos melhores palacetes ali existentes, tendo vastos aposentos, magnifico parque, banheiro de immersão e agua quente, garage, cocheira, estufas, etc. [illegible]

[illegible]

VENDEM-SE os predios das ruas Guaratiba n. 53, Santo Amaro n. 124, S. Christovão n. 427, São Luiz Gonzaga n. 139, Livramento n. 114 e ladeira de Santa Thereza, todos dando optima renda, acima de 15 °|°; trata-se á rua do Rosario, 147, loja, com o sr. F. Medeiros. (S 328) N

VENDE-SE por 2:800$, um bom predio para pequena familia, na estação de Ramos, logar alto e salubre, acceita-se 1:880$ a vista e o resto em prestações de 40$ mensaes, negocio de occasião; trata-se com o sr. Vieira, na padaria Central em frente a mesma estação. (A 147)

VENDE-SE o predio terreno da rua Tuyuty n. 50; tratar no mesmo. (A 153)

VENDEM-SE dois bellos predios apalacetados, á rua Barroso; trata-se com o sr. F. Medeiros, á rua do Rosario n. 147, loja, das 2 ás 5. (S 328) N

VENDE-SE um predio na rua do Rocha, estação doRocha, com boas accommodações para familia. Negocio urgente. Informa-se á rua da Alfandega n. 134, sobrado, com o sr. Nunes. (J 174) N

VENDE-SE o predio da rua Diamantina n. 111, estação do Riachuelo; trata-se no mesmo com o proprietario. (J 198) N

VENDE-SE o predio n. 209 da rua Marquez de Abrantes; trata-se á rua Humaitá n. 110, ou durante o dia, com o dr. Moscoso, á rua Riachuelo, 287. (J 209) N

VENDE-SE ou aluga-se o predio da rua da Babylonia n. 13, com quatro quartos, duas salas, copa, etc; as chaves no n. 7, recebem-se propostas na mesma rua n. 7, ou Rosario, 89, das 3 ás 5. (J 234) N

VENDEM-SE por 18:000$ tres chics predios, á rua Padre Roma, antiga Rivadavia Corrêa, bondes de Lins de Vasconcellos, construcção solida, negocio de occasião. Tambem se vende separadamente; trata-se com o sr. F. Medeiros, á rua do Rosario n. 147, loja, das 2 ás 5. (S 328) N

CLINICA DE VIAS URINARIAS e SYPHILIS

DR. CARLOS M. NOVAES

da Associação Franceza de Urologia

Tratamento moderno da blenorrhagia, suas complicações e consequencias.

Applicações electricas no exame e tratamento das molestias dos orgãos genito-urinarios.

Consultas diarias de 1 ás 5 da tarde. Consultorio: Rua Carioca, 50.

VENDE-SE por 7:000$, ou arrenda-se com contrato pelo aluguel mensal de 50$, no Marangá, districto de Jacarépaguá, uma chacara medindo 44 metros de frente por 89 de fundos, com muitas arvores frutiferas, boa casa de moradia, perto d apraça Secca, e antes do ponto de sem réis; informações, na rua Candido Benicio n. 322, armazem. (J 590) N

VENDEM-SE terrenos na rua N. S. de Copacabana e Constante Ramos; carta no "Jornal do Commercio" á C. I., caixa 69. (J 237) N

VENDE-SE por 11:000$, no Meyer, um solido predio para grande familia; o terreno é cheio de fruteiras, e mede 44 metros de largo, e 65 de comprido, dá frente em duas ruas; tratar com Corrêa, á rua Frei Caneca, 387. (J 246)

VENDE-SE em Botafogo uma boa casa á rua Humaytá; trata-se na rua 7 de Setembro n. 190, com Eurico Rocha, das 2 ás 4 horas. (S 950) N

VENDE-SE por 12:500$ magnifica chacara, á rua Christovão Colombo, em Cachamby, tendo bom predio em centro de terreno arborizado com arvores frutiferas, medindo 44 x 65 e dando para duas ruas; trata-se com o sr. F. Medeiros, á rua do Rosario n. 147, loja. (S 328) N

VENDE-SE um barracão á rua Coronel Borja Reis, 422, estação do Encantado; trata-se no mesmo. (J 3311) N

VENDE-SE o predio da rua Industrial n. 66, hoje Delgado de Carvalho, de magnifica apparencia, em centro de terreno, com jardim na frente, pomar nos fundos, excellentes accommodações para familia de tratamento, illuminação electrica e gaz; para ver e tratar no mesmo, das 12 ás 17 horas. (N)

LINIMENTO MARINHO

preparação de resinas e essencias do Oriente, cura qualquer dôr em 5 minutos-R. 7 de Setembro 186

VENDE-SE um bom piano Pleyel, quasi novo, por preço de occasião, á rua Chile n. 35, 1º andar. (S 284) N

VENDE-SE um bom piano de autor francez, por 600$000, á rua Chile n. 35, 1º andar. (S 285) N

VENDE-SE confortavel predio moderno para grande familia, á rua Bella de S. João; trata-se á rua Buenos Aires n. 198. (S 262) N

VENDEM-SE por 22 contos dois bons predios para renda, á rua General Severiano; trata-se á rua Buenos Aires n. 198. (S 262) N

VENDEM-SE bons terrenos da rua Dr. Rego Lopes, Conde de Bomfim, perto do largo da 2ª feira; trata-se á rua 7 de Setembro n. 190, com Eurico Rocha, das 2 horas ás 4. (S 949) N

VENDE-SE por 15 contos o predio da rua Conde de Leopoldina, 38; ver e tratar na rua Buenos Aires, 198, das 12 ás 18. (S 262) N

VENDE-SE uma casa em boas condições, na rua da Caixa d'Agua n. 38, com terreno, nos fundos, de 12 x 50, agua encanada; trata-se na mesma. (S 960) N

VENDAS DIVERSAS

VENDEM-SE um cofre e uma balança, por preços modicos; na rua do Lavradio n. 63, loja. (S 62) O

VENDE-SE deposito de pão, em bom estado, fazendo bom negocio; informa-se na rua Archias Cordeiro n. 222, Meyer. (R 4507) O

VENDEM-SE ovos de patos de Pekim a 8$000 a duzia, na rua Dr. Sattamini n. 63. (4380 O) A

VENDEM-SE á rua Haddock Lobo n. 417, lindos canarios de raça franceza. (3833 O) R

VENDEM-SE e compram-se moveis usados, mobilias completas para quartos, sala de jantar e visita, paga-se bem; na rua Senhor dos Passos n. 4, loja. Telep. n. 816 Norte. (4766 O) R

VENDE-SE um cachorro bom vigia, de raça, 85 altura, um metro e dez comprido, um lindo gallo de briga, não á egual; José Alencar n. 29. Tel. 794, Cent. (4930 O) M

VENDE-SE um estabelecimento sito á rua do Engenho de Dentro n. 15, de caldo de canna e seus congeneres, montado com toda a decencia. O motivo da venda é o dono não poder acompanhar o mesmo, assim como ao pretendente se vendem os moveis e utensilios; trata-se com o sr. Ignacio, no botequim da esquina. (J 4978) O

VENDEM-SE 3 reproductores, sendo 2, 3|4, Zebu', e 1 torino, legitimo, 20 novilhos em ponto amansar para carro e 50 bois para carro, todo o gado é novo. Carta a Orozimbo de Oliveira Lopes. E. do Rio, Sant'Anna de Japuhyba. (A 4132) O

VENDEM-SE dois gallos e tres gallinhas R. Island-Red. por ... 50$000. Rua Senador Furtado n. 93. (S 4523) O

VENDE-SE um superior piano do autor Pleyel, perfeito e garantido, no Boulevard 28 de Setembro 230, Villa Isabel. (J 4455) O

VENDEM-SE armações de peroba, estylo moderno, proprias para diversos ramos, balcões, vitrines, espelhos, copas, mesas de pedra marmores, cofres á prova de fogo, prensas, machinas, registradoras, cadeiras austriacas até $800. Temos stock. Casa Encyclopedica. Rua Frei Caneca n.s 7 á 11. (R 4053) O

VENDEM-SE machinas Underwood 5—3 x 12 e 3 x 14; Mercêdes, Corona, Smith, E. Bross, Fox e Olivier; rua da Alfandega n. 137. (S 50) O

VENDE-SE um automovel proprio para entrega a domicilio, por preço de occasião; Pinto, rua Santo Antonio n. 16. (S 64) O

VENDE-SE por 170$, um lindo casal de pavões, um casal de cacatuas cinzento e rosa, e uma arara da Bahia, na rua Uruguay, 202. (A 162)

VENDE-SE um magnifico piano, baratissimo, de particular, na rua General Canabarro, 61, proximo á rua S. Christovão. (A 159)

VENDE-SE uma geladeira com 6 portas e um balcão para guardar cereaes, em bom estado. Rua da Lapa, 103. (A 154)

VENDE-SE, por 50$, um fogão de gaz, em bom uso, na rua Santo Amaro, 132, Cattete. (J 184) N

VENDEM-SE canarios de cores variadas, na rua Santo Amaro, 110 Cattete. (J 183) N

VENDE-SE uma boa quitanda fazendo bom negocio, á rua Barão de Itapagipe n. 48. (A 146)

VENDE-SE por 30$, uma cadeira de barbeiro, rua Marechal Rangel, 59, Cascadura. (145)

VENDEM-SE ovos de Leghorn americana, a 3$ a duzia. Trocas os claros e mostra-se a criação, rua S. Luiz Gonzaga, 301.

VENDE-SE um superior piano do autor Erard, em perfeito estado. Preço 500$000. Na rua Visconde de Itaúna, 157. Praça 11 de Junho. (S 273) O

VENDE-SE uma elegante mobilia para sala de jantar, constando das seguintes peças: buffet, etagere, mesa elastica e 6 cadeiras. Preço 400$000; na rua Visconde de Itaúna n. 157, Praça Onze de Junho. (S 274) O

VENDEM-SE bonitos cachorrinhos, felpudos, de raça Teneriffe, menor tamanho, na rua do Cattete n. 280, sobrado. (S 278) G

VENDE-SE um magnifico piano Pleyel, 4 bis, peça de luxo, baratissimo, de particular. Avenida Passos n. 30, loja de electricidade. (S 257) O

VENDEM-SE e compram-se moveis de toda especie, divisões, pianos, etc., á rua Senhor dos Passos n. 18. Tel. 4824, Norte. (S 964) O

VENDE-SE um bom piano, systema Pleyel, quasi novo, por 900$, de particular; rua Rezende 49. (115 O) S

VENDEM-SE as collecções completas das revistas "Illustração Brasileira" e "Jornal Illustrado", em perfeito estado; rua do Cattete 82, loja. (320 O) S

VENDE-SE uma machina de costura, gabinete, em perfeito estado; preço baratissimo; rua Senador Euzebio 30. (307 O) S

TRASPASSES

TRASPASSA-SE o negocio do Instituto Electric e Magnetic, da rua Assembléa n. 45, sobrado. (4395 P) A

TRASPASSA-SE um bom armazem de seccos e molhados, para melhor informação, na Estrada do Barro Vermelho n. 1 — Parada do Sapé, linha auxiliar. (4160 P) J

TRASPASA-SE um armazem de esquina, proprio para qualquer negocio; tem 9 portas e commodos para familia; tem boa armação e é commodo o aluguel; é a melhor casa para negocio do logar, para ver e tratar, na rua Jockey Club n. 353— S. Francisco Xavier. (4463 P) J

TRASPASSA-SE uma chacara, em Nictheroy; rua da Engenhoca n. 63. Tanto se vende toda, como se admitte um socio. Ver e tratar na mesma. (131 P) J

Achados e perdidos

HENRY & Armando; rua Luiz de Camões ns. 45 e 47. Perdeu-se a cautela n. 171.916, desta casa. (135 Q) J

HENRY & Armando; rua Luiz de Camões ns. 45 e 47. Perdeu-se a cautela n. 203.980, desta casa. (192 Q) J

J. LIBERAL & C.ª, rua Luiz de Camões n. 60. Perdeu-se a cautela n. 16.781 desta casa. (41 Q) S

PERDEU-SE a cautela do Monte de Soccorro n. 32.518 de 1917. (172 Q) J

PERDEU-SE na festa do morro do Pinto, uma medalha com dois retratos. Gratifica-se a quem a entregar á rua do Riachuelo n. 213. (241 Q) S

PERDEU-SE, no Meyer, sabbado, 29, da Confeitaria do Japão, á rua Duque Estrada 100, um envelope da Casa Ratto, contendo bordados. Gratifica-se a quem o entregar. (941 Q) S

Sementes, mudas e enxertos

SEMENTES de capim catingueiro, roxo, francano, roxinho — (vulgo cabello de negro) e jaraguá, colhida do cacho bem maduras e com capricho. Vende-se na casa Eduardo Rocha & C.ª, estação de Mandihu', municipio de Franca). Casa filial em São Paulo: rua Aurora, 31. Tel. 2395.

DIVERSOS

AOS PINTORES e proprietarios, recommenda-se a casa Mathias, rua Riachuelo 425, a unica casa que vende todos os seus materiaes garantidos em confiança e que vende mais barato: Alvaiade superior desde 1$500 tendo em despacho grande remessa de alvaiade belga legitimo; dá-se amostra de todos os materiaes. (122 S) S

ALUGA-SE uma sala de frente mobilada, para cavalheiro descançar; cartas a J. A. P. R., escriptorio deste jornal. (S 972) S

APOSENTOS — Alugam-se de frente, em casa de familia, com optima pensão, conforto e hygiene; praia do Russell 166. (4425 S) J

ALSACIANO, falando portuguez, allemão, francez, inglez, empregado de um banco, procura trabalho no commercio; informações, rua São Vicente de Paula n. 43. (4423 S) J

ANTES de comprar o remedio aconselhado, saiba o preço, na Drogaria André; 7 de Setembro 39.

A 15$, 30$, 60$, 80$ até 200$. Aliquidam-se 100 machinas Singer, novas e usadas, a dinheiro e prestações de 10$000. Para concertos garantidos de qualquer machina de costura e pont á jour, telephone 3285, Norte. Compra-se qualquer machinismo; na praça da Republica n. 195 (726) S

ARMAZEM novo, espaçoso, aluga-se. Travessa Costa Velho n. 14. Perto do Mercado Novo, 80$000. 267 S) S

AGENTES nos Estados, acceitam-se na fabrica de carimbos e gravuras, á rua Sachet n. 18, Rio. Condições com José Xavier. (637 S) S

AGULHAS para machinas antigas só são encontradas na Casa das Linhas; avenida Passos n. 72. (966 S) S

APOSENTO — Aluga-se um mobilado e com pensão, a casal ou a pessoa só, respeitavel, casa de familia; rua Francisco Muratori 14. (177 S) J

APPARELHO photographico (stercoscop), autor allemão, vende-se á rua Lavradio 4. (356 S) S

BICYCLETTES usadas — Compram-se por bons preços. Ainda que estejam quebradas. Telephonar para a Casa Brasil 1734 C., rua do Cattete n. 105. (143 S) A

CAUTELAS, ouro, prata e religios velhos, compram-se á rua Lavradio n. 4. (354 S) S

CASAL decente, sem filhos, precisa de morar com outro nas mesmas condições, com pensão só para a senhora. Cartas com o preço e condições, a N. F. J., rua Souza Franco n. 112, casa 13. (232 S) J

COMMODO — Em casa de familia de todo o respeito, aluga-se a um ou dois senhores. Exigem-se boas referencias. Dá-se pensão; rua do Rosario 150, 2º andar. (3950 S) S

CURSO de linguas por um engenhoso systema que permitte a cada alumno estudar quasi gratuitamente. Latim por um methodo novo. Lavradio 31. Tel. C. 894. (3955 S) S

CARTOMANTE D. Maria Emilia, a celebre e 1ª do Brasil e Portugal, consagrada pelo povo como a mais perita em suas predicções, confiança em seus trabalhos, que desafia as que se dizem mediums clarividentes, somnambulas e professoras de sciencias occultas; ás exmas. familias do interior e fóra da cidade, consulta por carta sem a presença das pessoas, unica neste genero, maxima seriedade e rigoroso sigillo. Consultas em sua residencia, á rua Visconde de Itaborahy n. 551, moderno, junto á rua da Conceição e perto das barcas, em Nictheroy. Nota: — D. Maria Emilia é a cartomante mais popular em todo o Brasil. Correspondencia, informações, etc., á caixa do correio 1688 — Rio. (4634 S) R

CANO galvanizado de meia polegada, usado, compra-se, informações neste escriptorio a Antonio Costa. (4651 S) A

CARTOMANTE grega, prediz o futuro e segredos em geral, artigos para senhoras; Ouvidor n. 69, entrada pela photographia, percorreu todas as capitaes da Europa. (4781 S) R

COMPRAM-SE livros usados; cartas ao sr. Oliveira, á rua General Camara 322. (4490 S) J

COMMODO — Precisa-se em casa que não tenha outros inquilinos e de casal sem filhos, sem mobilia e preço modico, para um senhor. Informações e preço, por carta, para este jornal, a Souza. (4230 S) A

COMPRAM-SE roupas usadas, de homem. Attende-se a chamados; na rua Carioca n. 29. (2362 S) M

CARTÕES DE VISITA IMPRESSOS. Cento 2$. Oscar N. Soares; Ourives n. 60. (1201 S) J

COMPRAM-SE roupas usadas, de homem. Attende-se a chamados; na rua da Carioca n. 13, loja. (4761 S) J

COMPRAM-SE e vendem-se moveis, ao 1º Barateiro da Cidade Nova; rua Visconde de Sapucahy n. 369. (3750 S) S

CHAPÉOS, ultimos modelos em seda e palha, a 12$, 18$ e 20$; tinjem-se, reformam-se palhas e plumas, a 2$, 4$; mme. Ilos, á rua da Carioca 13. Tel. 1003. (757 S) S

COMPRA-SE qualquer quantidade de joias velhas com ou sem pedras de qualquer valor e cautelas do Monte de Soccorro; pagam-se bem; na rua Gonçalves Dias n. 37. Joalheria Valentim. Teleph. 994, Central. (1734 S) R

COMPRA-SE uma bomba pneumatica e uma prensa hydraulica; rua da Constituição 38. (300 S) S

CREADA — Precisa-se para um casal e duas creanças, residindo em casa de commodos, de uma creada para lavar, engommar e mais serviços leves. Ordenado 30$. Para tratar á praça Tiradentes 41, tinturaria. (118 S) S

CONCERTAM-SE pulverisadores de todos os modelos; avenida Passos n. 66, officina de ourives. (86 S) S

COLLETES de senhora sob medida, 18$000 completo. Mme. Maria Lemos; rua da Assembléa n. 35, 1º andar, abaixo da Avenida Rio Branco. (39 S) S

VIAS URINARIAS

Syphilis, molestias venereas e da pelle. Gabinete Electrotherapico do

Dr. Belmiro Valverde

Docente da Faculdade e da Academia de Medicina

Tratamento rapido dos estreitamentos da urethra, gonorrhéas, cystites, hydroceles, debilidade geral, hemorrhoidas, etc. Consultas do 1 ás 5. Largo da Carioca, 10

COMPRAM-SE moveis, pianos, louças, crystaes, tapetes, bronzes, objectos de arte e mais pertences a este ramo de negocio; rua do Rezende n. 36. Tel. Cent. 760. (40 S) S

COMPRAM-SE roupas usadas, de homem, pagam-se bem. Attende-se a chamados pelo telephone Central 4305. (58 S) S

CEROULAS e pyjamas — Precisa-se de um habil cortador em uma grande fabrica. Cartas a esta redacção, dirigidas a "Industrial". (1000 D) J

DINHEIRO — Empresta-se a juros desde 8 % ao anno, sob hypothecas de predios, mesmo para construcção e tudo que represente valor; trata-se com o sr. Moraes, rua da Assembléa 117, sobrado, sala 4. (S 4722) S

DINHEIRO sob predios a juros e condições razoaveis, empresta-se qualquer somma, á rua do Rosario n. 147, F. Medeiros. (130 S) S

DINHEIRO—Emprestimos rapidos de pequenas quantias, garantidos por boas firmas commerciaes; na rua Uruguayana 3, sala 6. (A 6519) S

DA'-SE pensão de mesa e a domicilio, preparada com toucinho fresco e aluga-se tambem um quarto, a dois ou tres rapazes do commercio ou a casal sem filhos; rua do Carmo n. 65, 2º andar. (5084 S) M

DINHEIRO rapido sob hypothecas, negocios sérios, á rua do Hospicio n. 198, armazem. (150 S) S

DINHEIRO — Empresta-se sob hypothecas de predios a juros desde 8 % ao anno; escrever directamente á Caixa Postal n. 528. (R 4619) S

Agua de Melissa Brasileira

preparação toda vegetal, de um gosto e perfume agradaveis, reune em si todas as virtudes e qualidades da **AGUA DE MELLISA DOS CARMELITAS** empregada nos casos de dyspepsias, gastralgias, excitação nervosa, azia, desfallecimentos, syncopes, desfallecimentos, enjôo do mar, etc. PREÇO DE CADA VIDRO — 1$000 —

DINHEIRO sob hypothecas a juros modicos e emprestimos, á rua da Quitanda n. 50, sala 4, Aristides. (4209 S) J

D. MORENA de Lima, protesta sobre a denuncia que caiu-lhe em cima, de dizerem que sua irmã senhorita Pureza de Silva Lima, 4ª annista da Escola Normal, fôra enterrada como uma indigente; quero que saibam que ainda existe alguma pessoa da familia, para se informar da verdade; dirijam-se pessoalmente, á rua S. Leopoldo n. 168 — Morena Lima. (252 S) S

ESCREVER A' MACHINA com os 10 dedos, em 30 dias! rua V. Rio Branco 44. Tel. 5052, C. — Copias com presteza e sigillo, razões, minutas, embargos, etc. Das 9 ás 22 horas — J. Oliveira. (251 S) S

ENCADERNAÇÕES — Na rua do Cotovello n. 39; perfeição e barateza. Tel. 872, Central. (4756 S) M

ESTAMPILHAS — Compram-se federaes, dos Estados, Camaras Municipaes e impostos diversos, na casa Philatelica de J. Costa e Filhos; rua Buenos Aires n. 30—Rio. (2682 S) A

FORNECE-SE pensão farta, variada e rigorosamente asseiada; rua Muratori n. 14. (178 S) J

GRAMOPHONES e chapas—Compram-se usadas e trocam-se. Vendem-se de $500 para cima. Concertam-se gramophones. Vendem-se a 25$, 30$; rua Uruguayana n. 135. 4913 S) M

Importação de Fructas
OLIVEIRA COELHO & C.ª
1º de Março, 20
Telep. 449, N.

GUARDA-LIVROS — Diplomado, por S. Paulo, faz qualquer escripta avulsa. Cartas a Primo A. Mariani; ladeira de Santa Thereza 46, casa 1. (3102 S) R

HYPOTHECAS, venda e compram-se predios, á rua da Quitanda n. 50, sala 4, com Aristides. (4209 N) J

HYPOTHECAS na cidade e suburbios, grandes e pequenas quantias a juros modicos; ha capitalista. Informa, por favor, o sr. Pimenta, rua do Rosario 147, sobrado, fundos. (218 S) J

HYPOTHECAS — Compra e venda de predios; rua da Assembléa n. 71, sala 3. (239 S) J

IMPOTENCIA — Cura-se com as garrafas de catuába, remedio vegetal, vindo do sertão do Ceará. Encontra-se na rua de Santo Christo n. 90. (4381 S) A

INTERIOR — Quem dispuzer de uma casa que se preste á montagem de um hotel familiar em qualquer estação, que ainda comporte uma casa desse genero, desejando alugal-a, queira escrever com urgencia a Evaristo, rua Nóra n. 26. Pedregulho, Rio de Janeiro. Tambem se gratifica á pessoa que não sendo proprietario, fornecer a indicação. (176 S) J

RHEUMATISMO

as dôres desapparecem em 5 minutos.
LINIMENTO MARINHO
Rua 7 de Setembro, 186

JORNAL semanal, com officinas proprias, tendo mais de 50.000 leitores e agentes em todo o Brasil, acceita um socio. Dedica-se á propaganda commercial. Escrever ao Sr. A. S. T., caixa postal 602, Rio. (197 S) J

KEPIS A 8$000 — Vendem-se na rua Maurity 73—Mangue. Aceitam-se encommendas para o interior e fazem-se fardamentos para senhoritas. Maxima pericição e elegancia. (123 S) S

MME. ROSA que morou na rua do Lavradio 143, móra na rua do Riachuelo 72, sobrado; trabalha pela sua arte e dá lições de côrte. (287 S) S

MME. TAGILD — Rua General Canabarro n. 19, proximo á rua S. Christovão. (4506 S) S

MODISTA faz vestidos de 10$ a 20$ e ponto á jour, trabalho garantido; rua Marechal Floriano, 129, 2º andar. (56 S) S

A GRAVIDEZ E OS "PESSARIOS AMERICANOS"

Quando haja, como acontece innumeras vezes, motivo para recear a **Gravidez** e o perigo de dar á luz, por enfraquecimento ou defeito organico, está plenamente justificado o emprego de um producto de uso pratico e commodo, que, sem o menor inconveniente, evite a **Gravidez**, radicalmente.

"Os Pessarios Soluveis Americanos", de applicação local e simples, evitam, pelo tempo que se pretenda, a possibilidade da **Gravidez**.

São inoffensivos, commodos, de effeito seguro e antisepticos.

Encontra-se á venda na **DROGARIA LAMAIGNEIR** —Rua da Assembléa n. 34 — RIO DE JANEIRO.

MODELOS chics de chapéos para senhoras e de preços suaves; só se encontra ali na maior casa da rua Sete ns. 191 e 193, no Au Paradi de la Maison Muguet. (2833 S) J

MACHINAS DE ESCREVER — Reforma, concertos, limpeza e nickelagem com rapidez e perfeição; rua da Alfandega 137. Tel. 3450, Norte. (61 S) S

MODISTA habil, confecciona vestidos por qualquer figurino — Attende a chamados, á rua Dr. Bernardino 42, casa 18, Villa Zuleika — Praça Secca—Jacarépaguá. (140 S) J

MACHINAS de costura em prestações de 5 e 10$ mensaes. Vendem-se machinas usadas, desde 20$ para cima. Trocam-se, concertam-se e compram-se. Manda-se o mecanico a domicilio. Gratis, bastidor e chapa para bordar. Trata-se no deposito, á rua Senador Euzebio 97, com Henrique Spditro, Tel. Norte 1698. (2740 S) S

MME. CLARA Couderc, manicure, pedicure e massagista diplomada, rua da Quitanda n. 15, de 1 ás 4 horas. Teleph. C. 4301. (4850 S) J

MACHINAS DE ESCREVER — Compram-se. Concertam-se e limpam-se; trabalho garantido; rua Uruguayana 135. (963 S) S

No L. Carioca, 17, 2º. Tel. C. 4703, ha, té noite, prof. de portuguez, arithm., etc., não em curso. Morou Assembléa, 70. (279 S) S

Offerece-se cortador modista em tailleur, fantasia, tanto em confecções como sob medida, com sufficiente pratica para enfeitar vitrinas. Informações á rua Barão Ladario n. 41, loja, das 8 ás 12 horas da manhã. (A136)

PIANO — Compra-se um de bom autor, paga-se bem; rua Theophilo Ottoni n. 147, loja. 254 S) S

PHARMACIA — Vende-se uma, no centro da cidade, fazendo muito negocio. Optima armação, grande sortimento e magnifico consultorio. O dono vende por ter outro negocio. Para mais informações, tratar com o pharmaceutico Moura, na Drogaria C. Heitor; rua Uruguayana 35, das 3 horas em deante. (895 S) S

PRECISA — Casal de tratamento, de casa pequena, sobrado ou andar independente, no centro, Gloria, Cattete e immediações, e de aluguel modico. Podem tambem servir sala e quarto independentes, em casa de familia de todo o respeito, onde não haja outro inquilino. Escrever com o preço minimo de aluguel, a Machado. Caixa 50 do Jornal do Commercio. (188 S) J

PENSÃO — Vende-se uma muito em conta, em ponto central, e não paga aluguel; informa-se na rua Marechal Floriano n. 138, com o sr. Virgilio. (120 S) J

PENSÃO — Fornece-se farta e variada, á mesa e a domicilio; rua Marechal Floriano 225, sob. 121 S) J

PHARMACIA — Precisa-se de um pratico e um praticante; á rua Pereira Nunes n. 154 — Aldeia Campista. (243 S) J

PENSÃO — Fornece-se a domicilio, em casa de familia, farta e variada; rua Bambina n. 150 — Botafogo. (202 S) J

GRATIS

Consultas sobre atrazos de vida, doenças, negocios, amor, empregos e tudo mais que desejar. Escreva com envelope commercial sellado e sobrescriptado, para resposta, a J. P. Silva, Posta restante de Cascadura. Attende-se em qualquer distancia ou Estado. (J 4483) S

PIANOS — Afinam-se por 6$000 e concertos baratos; recebe chamados na rua do Hospicio 169, loja, papelaria Teixeira, proximo á rua dos Andradas. (165 S) A

PENSÃO — Dá-se de 1ª ordem, á mesa, 70$; avulso 1$500; generos de 1ª ordem; rua dos Ourives n. 50, 1º andar. (335 S) S

PENSAA — Manda-se a domicilio e acceita-se á mesa; preço, desde 60$, avulso 1$200; rua de S. Pedro n. 117, sob. (300 S) S

PORTA propria para qualquer ramo de negocio, aluga-se á rua do Lavradio n. 4. (353 S) S

PENSÃO — Fornece-se bem feita, de casa de familia brasileira, na rua Buarque de Macedo n. 71. Tel. Cent. 1109. (4460 S) J

PENSÃO — Fornece-se á mesa com o maximo asseio e promptidão, em casa de familia; rua da Assembléa n. 71, 2º andar. (3960 S) S

PONTO á jour e picot, a $200, faz-se com rapidez e perfeição; rua dos Ourives 32, 1º. (92 S) S

QUARTO — Aluga-se um com entrada independente, á uma senhora ou modista, rua 7 de Setembro n. 77, 2º and. Frente ao Odeon.

QUARTOS de luxo, a 4$ e 5$, todos de frente, para viajantes e casaes sem filhos, pessoa idonéa e negociante nesta praça dispõe de boa casa de toda a confiança. Informa-se com o encarregado a qualquer hora que desejar. Telephone Norte — 3858. (4060 S) R

TOSSE

Tome PEITORAL MARINHO
Rua 7 de Setembro, 186

QUARTO — Aluga-se em casa de pequena familia, a pessoas de tratamento; rua General Menna Barreto n. 158. (28 S) S

REFORMAS a 2$500, formas de arroz em cores, a 5$500; brancas, 6$ e 7$; só na Maison Muguet, á rua Sete de Setembro n. 193. Tel. C. 4287. (5260 S) J

SENHORA — Aluga um quarto do lado da sombra; logar socegado, no centro, para descanso. Cartas neste jornal a Maria. (104 S) S

SE um casal quizer morar com uma viuva e um filho, póde vir á rua Sant'Anna n. 221, sobrado, perto da rua Frei Caneca. (4532 S) S

SELLOS para collecções — compram-se e vendem-se na Bolsa Philatelica; rua da Assembléa 14. (4268 S) J

SALA e um quarto no Leme, proximo ao mar, bem mobilado, independente e com todo conforto, aluga-se a cavalheiro ou casal de tratamento; á rua Dr. Araripe Gondim n. 24. Tel. 2027, Sul. (3961 S) S

SOCIO — Fabrica de moveis funccionando ha annos, acceita um socio com o capital de 10 contos, afim de abrir um deposito no centro da cidade, para iniciar vendas a prestações e a dinheiro; informa-se com o sr. Alberto; rua 7 de Setembro, 211, loja. (298 S) S

SALA de frente — Aluga-se mobilada, co mpensão a casal ou senhores do commercio; á rua Buenos Aires n. 256, sob. (320 S) S

SALAS e quartos mobilados ou não, sem pensão, alugam-se em casa de familia de maximo respeito, a cavalheiros ou a casaes de muito tratamento; todo conforto; telephone, luz electrica, banhos quentes; proximo aos banhos de mar; á rua Silveira Martins 62, sobrado. (101 S) S

SOCIO — Jornal semanal, com officinas proprias, tendo mais de 50.000 leitores e agentes em todo o Brasil, acceita um socio. Dedica-se á propaganda commercial, escrever ao sr. A. S. T., caixa postal 604, Rio. (196 S) J

UMA moça franceza, ensina o francez 10$ por mez, e em casa das familias 20$; rua da Constituição n. 39. (81 S) J

UMA senhora cede linda sala de frente, para descanso. Carta a Zuleika neste jornal. (70 S) S

UM moço que vae a S. Paulo, acceita nessa capital, trabalho commercial ou particular. Dirigir-se ao escriptorio do Dr. Dulcidio Costa, á rua da Assembléa n. 8, das 2 ás 3 horas. (83 S) S

VITALINA, filha de Umbelina; seu pae, deseja a ver e falar-lhe ácerca de sua protecção — Boaventura; rua da Misericordia n. 96, até ás 9 horas da manhã, do dia 4. (105 S) S

VIGAMENTO de lei de 3 x 9, vende-se barato, na rua Dr. Rodrigues dos Santos 76. (4325 S) J

VESTIDOS — Fazem-se pelos ultimos figurinos, com perfeição. Preços modicos; attende-se a chamados; r. Senador Alencar n. 196, São Christovão. (S 1621) S

Cachorrinhos — Sabonete Dick, para levar cães de luxo. Amacia o pello, destruidor da sarna, carrapatos, pulgas. Vende-se: Hospicio 114, Gonçalves Dias 58 Ouvidor 63, 7 Setembro 151, praça José Alencar 3. (R 1939)

ULTIMOS ANNUNCIOS

ALUGAM-SE separados sala e quarto mobilados, com ou sem pensão, casa de familia, servindo para moradia ou escriptorio; telephone. General Camara n. 66, esquina avenida. (359)

ALUGA-SE uma boa sala de frente, com pensão, a cavalheiros; tem telephone. Rua de S. José n. 74, 2º andar. (S 355) E

ALUGA-SE uma sala ou um quarto a rapazes do commercio, á rua General Camara n. 102, 2º andar. (S 345) E

ALUGA-SE, em casa de familia, uma bonita sala de frente. Rua da Assembléa n. 14, 2º andar. (358)

ALUGAM-SE as casas ns. 18 e 24 da travessa Cassiano. Estão em pinturas. Têm bom quintal e magnifica vista. Tratar 7 de setembro, 190. (S 351) G

A LUGA-SE na rua Haddock Lobo n. 252, Pensão Moss, confortaveis salas e quartos elegantemente mobilados e com pensão, a 100$, 120$ e 150$. (S 980) K

COSTUREIRA — Precisa-se de uma perfeita saieira e de uma boa ajudante para officina de costura; exige-se que tenha pratica das principaes casas. Para tratar das 10 horas em deante; rua do Ouvidor 55, 2º andar. (324 D) S

PRECISA-SE de um cozinheiro, muito bom, para uma pensão de primeira ordem, mas não muito grande. Pede-se pessoa que realmente saiba trabalhar, pois a casa não admitte empregado que não tenha bastante conhecimento de sua arte. Quem não estiver nessas condições, pede-se não mandar cartas. Cartas a M. D. M., nesta redacção. (346B) S

PRECISA-SE de uma boa cozinheira, que dê boas referencias de sua conducta, para casa de familia; rua Paysandu' n. 139. (302 B) S

PRECISA-SE de uma creada para cozinhar e mais serviços, em casa de pequena familia, sendo o ordenado 60$. Trata-se á rua do Curvello n. 47 — Santa Thereza. (299 B) S

PRECISA-SE de um pedreiro e um carpinteiro, para serviços em Jacarépaguá. Trata-se na rua da Misericordia n. 8, das 9 ás 11 horas. (344 D) S

PRECISA-SE deu ma boa ama secca para creança de 2 annos; rua dos Ourives n. 50, 1º andar (333A) S

PRECISA-SE de um rapaz para lavar pratos e mais alguns serviços; rua Marquez de Abrantes 26. (332 D) S

PRECISA-SE de uma arrumadeira, que durma no aluguel, á rua Aristides Lobo n. 54. (325 C) S

PRECISA-SE de uma boa empregada, para cozinhar e lavar, á rua Aristides Lobo n. 54. (326 B) S

PRECISA-SE de uma empregada, para todo o serviço e que durma no aluguel, em casa de pequena familia; paga-se bom ordenado; trata-se na rua Visconde de Itauna 183. (323 D) S

PRECISA-SE de perfeitas ajudantes e costureiras, que tenham muita pratica de officina. Quem não estiver nas condições excusa de se apresentar; rua Conde de Bomfim, 209, casa 3. (322 D) S

PRECISA-SE de um ajudante de chacareiro, que saiba tratar de creanção. Trata-se na travessa São Francisco de Paula 6—Café Lago. (317 D) S

100:000$ — Emprestam-se sob hypothecas de predios, no centro commercial, com a maxima rapidez, com Leopoldo, largo da Carioca, 17, sob., sala 2. (S 290) S

DINHEIRO a juros modicos, com rapidez, sob hypothecas, antichreses, montepios, consignações, promissorias, etc. Compram-se e vendem-se predios. Acceitam-se procurações e cobranças, com Leopoldo, largo da Carioca, 17, sob., sala 2. (S 290) S

HYPOTHECAS sob predios bem localisados, juros modicos e rapidez, com Leopoldo, largo da Carioca, 17, sob., sala 2. (S 290) S

INVENTARIOS e habilitações para montepios; adeantando-se custas, com Leopoldo, largo da Carioca n. 17, sob., sala 2. (S 290) S

MEDICOS

DR. ALVINO AGUIAR

Especialista em molestias do estomago, rins e pulmões. Tratamento das anemias, depauperamento nervoso, etc. Molestias de senhoras. Consultorio: rua Rodrigo Silva, 5; teleph. 2.271. Das 2 ás 4 horas. Residencia: Travessa do Torres, 17. Telep.: 4.265, Central. (8592)

RAIOS X

para o diagnostico e tratamento das doenças do estomago, intestinos, figado, pulmões, coração, rins, ossos, etc., pelo DR. RENATO DE SOUZA LOPES. *Preços modicos.* Rua S. José, 39, de 1 ás 4, menos ás quartas-feiras. Res.: Rua Voluntarios 33.

Molestias dos cães — Veterinario dr. Cardoso Junior, do Instituto Pasteur, especialista das molestias dos cães. Consultas e chamados; rua do Hospicio n. 114. Consultas: das 3 1|2 ás 4 1|2. Telephone 1958, Norte. (R 1941)

Consultas gratis

Pelo dr. Luiz de Lima Bittencourt, da Faculdade de Medicina da Bahia, medico e operador especialista em

molestias dos olhos, ouvidos, garganta, nariz e doenças da pelle.

Todos os dias das 3 ás 5 horas da tarde. Rua Rodrigo Silva n. 26, 1º andar (entre Assembléa e Sete de Setembro). Consultorio perfeitamente apparelhado com todo o material preciso para os exames e os tratamentos constantes dessas especialidades.

DR. Americo da Veiga, especialista em pelle, syphilis e urethra, (corrimentos). Tratamento rapido; á rua da Assembléa n. 68. (4013 S) R

MOLESTIAS NERVOSAS, *estomago e intestinos. Arthritismo; obesidade, diabetes. Dr. Gustavo Ambrust. Docente da Faculdade. Rua Uruguayana 21, de 1 ás 2. 181 J*

Molestias das senhoras

Dr. Octavio de Andrade, com pratica dos hospitaes da Europa, evita a gravidez, por indicação scientifica, sem prejudicar o organismo. Hemorrhagias, suspensão, etc. Residencia e cons.: rua 7 de Setembro n. 186, sobrado, das 9 ás 11 e de 1 ás 4. Telephone n. 1.591 Central. Consultas gratis. (R 4769)

ENFERMEIRA diplomada — Madame Laferriere, enfermeira diplomada nos hospitaes de Paris, faz curativos de cirurgia, medicina e massagens. Dá injecções hypodermicas. 80, rua Pedro Americo. Tel Central, 5535. (1693 S) M

DR. ADHEMAR Costa, — medico operador. Consultas das 12 ás 14 horas; rua General Camara 189, sobrado. (617 S) J

DENTISTAS

DENTISTA — A. Lopes Ribeiro, cirurgião dentista pela Faculdade de Medicina e Pharmacia do Rio de Janeiro, com longa pratica. Membro da Associação Central Brasileira de Cirurgiões-Dentistas. Cons: rua da Quitanda, 48. (R 3194) S

DENTISTA a 2$000 mensaes, para obturações a granito, platina, curativos desde o primeiro dia. Trabalhos de chapa, corôas, pivot, etc., por preços minimos e trabalhos garantidos; na Auxiliadora Medica, á rua dos Andradas n. 85 e 46, sobrado, telephone 3137, Norte. (S881) S

DENTISTA

Raldas Von Planckenstein

Esp. em obturações a ouro, platina, esmalte e extracções completamente sem dôr; colloca dentes com ou sem chapas, a preços reduzidos. Garante todo e qualquer trabalho e acceita pagamentos parcellados. Das 8 da manhã ás 7 da noite. Aos domingos só até ás 2 horas. Rua Marechal [illegible] Peixoto n. 41 (sobrado), proximo [illegible]

DENTISTA — Compram-se algumas ferramentas de gabinete e officina; rua Senhor dos Passos 18. Tel. 4824, Norte. (965 S) S

DENTISTA Heitor Corrêa, especialista em trabalhos a ouro e dentes artificiaes. Gabinete montado com apparelhos modernos de electricidade. Preços modicos. Das 7 ás 6 horas. Domingos até ás 3 horas, á rua Sete de Setembro n. 155, canto da travessa de S. Francisco de Paula. Teleph. n. 3440, Central.

PARTEIRAS

PARTEIRA Mme. Francisca Reis, diplomada pela F. de M. de Boston, faz apparecer a menstruação e evita a gravidez por processo scientifico e sem dor; trabalhos garantidos e preços ao alcance de todos, sem o menor perigo para a saude; trata de doenças do utero; rua General Camara n. 110, Tel. n. 3.308, Norte, proximo da avenida Central. Consultas gratis. (R 2549) S

PARTEIRA mme. Mattos dos hospitaes da Europa, com longa pratica, faz partos a 50$000, com abatimento para pobres; tratamento, do utero e suspensões 80$ a 50$. Consultas gratis, das 10 ás 12 da manhã; rua dos Andradas n. 149, sobrado. Tel. Norte 4770. (4941 S) R

Parteira Mme. BARROSO com pratica da maternidade, trata das molestias do utero e evita a gravidez. Acceita parturientes em pensão e attende a chamados a qualquer hora, á rua Frei Caneca, 89, sobrado, Telephone 4.580, Central. (J 3387)

Parteira —Mme. Maria Josepha, diplomada pela Faculdade de Medicina de Madrid, trata de todas as doenças das senhoras e faz apparecer o incommodo e evita a gravidez por processo scientifico e sem dor, sem o menor perigo para a saude; trabalhos garantidos; preços ao alcance de todos; na Avenida Gomes Freire 77, telephone 3.642, Central. Consultas gratis. Em frente ao Theatro Republica. S 3488

PARTEIRA Mme. Palmyra, com longa pratica, trata de molestias de senhoras e suspensão, por um processo rapido e garantido. Acceita parturientes em sua residencia, na rua Camerino 105. Telephone 4.428, Norte.

GRAVIDEZ O uso constante do Hematogenol de Alfredo de Carvalho, em um calix ás refeições, em cuja composição entram a quina, kola, coca, lacto-phosphato de cal, pepsina, pancreatina, diastase e glycerina é a melhor garantia á vida do feto e da mulher gravida, pois o Hematogenol, além de poderoso tonico é digestivo, vende-se em todas as pharmacias e drogarias do Rio e dos Estados. Deposito: 10, Rua Primeiro de Março.

PARTOS e molestias de mulher. O DR. H. DE ANDRADA cura corrimentos, hemorrhagias e suspensões; de modo simples, evita a gravidez nos casos indicados, fazendo apparecer o incommodo sem provocar hemorrhagia, tendo como enfermeira mme. JOSEPHINA GALLINDO, parteira do Hospital Clinico de Barcelona; consultas diarias, gratis aos pobres. Acceita clientes em pensão. Consultorio e residencia, rua do Lavradio n. 111, sobrado. Telephone, 3815, Central. (J 88)

GRAVIDEZ Evita-se usando as velas antisepticas. São inoffensivas, commodas e de effeito seguro. Caixa com 25 velas, 5$000. Pelo correio mais 600 réis. Depositario: praça Tiradentes n. 62. Pharmacia Tavares. (1504)

Partos, MOLS. DE SENHORAS — Dr. Araripe de Albuquerque, de volta dos Estados Unidos. — Mols. de senhoras, abortos, suspenções, corrimentos. Faz apparecer o incommodo por processo seu. Resid.: R. Constituição, 61. Telep. 1380, C. — Consult.: Av. Passos, 106 — 4 ás 6 — Chamados a qualquer hora. Preços modicos. As consultas são gratis. (J 581) S

Professores e professoras

ALUMNO do 3º anno da Polytechnica, lecciona mathematica elementar. Mensal, modicas; rua Acre n. 108. (20 S) S

COLLEGIO SYLVIO LEITE — Internato, semi-internato e externato para ambos os sexos; rua Mariz e Barros ns. 256 e 258 (secção masculina) e ns. 260 e 262 secção feminina). Telephone 1.252, Villa. Instrucção primaria, secundaria, commercial e artistica. Curso especial de preparatorios, de accordo com os programmas do Pedro II. Ensino pratico de linguas vivas. Tratamento excellente, tendo os alumnos as refeições em commum com a familia do director. (1312 S) R

EXPLICADOR particular, formado para concursos e exames. Longa pratica; preço modico. General Caldwell n. 210, sobrado. Tel. Norte 4482. (1270 S) J

ESCRIPTURAÇÃO mercantil pelo professor Mario da Silva Pires, da Escola de Aperfeiçoamento. Aulas particulares, á rua Dr. Maia Lacerda n. 65, Estacio de Sá. (2952 S) J

Icarahy — Professora, á rua Regeneração 369, ensina portuguez, francez, inglez e piano, as terças, quintas e sabbados. (J 4902)

INSTITUTO de linguas — Inglez, francez, portuguez, italiano e hespanhol, ensino rapido e preço modico. Paul, rua S. Pedro n. 51, 1º andar, esquina da r. da Quitanda. (4065 S) S

INGLEZ pratico, Mr. Peter. — Rua da Carioca n. 60 — sobrado (sala de frente). Informações: as segundas, quartas e sextas, das 3 ás 6 da tarde, e das 7 ás 10 da noite. S 19

INGLEZ, Francez e Allemão. Professora ensina estes idiomas em pouco tempo em sua residencia e fóra. Rua Frei Caneca 56, sob. (S 71) S

LECCIONA-SE mathematica elementar. Cartas a Eng. B. Vellasco, avenida H. Valladares n. 11. (4435 S) J

LECCIONA-SE piano, pelo methodo do Instituto N. de M., preço modico; trata-se das 8 ás 10 da manhã; rua Marechal Floriano 211, 1º andar. (116 S) S

LECCIONAM-SE as materias do curso primario. Tratar das 10 ás 14, com o professor Justo de Oliveira, á rua Jorge Rudge n. 115 —V. Isabel. (91 S) S

MATHEMATICA — Arithmetica, algebra, geometria e trigonometria, leccionam-se por preços modicos; rua Chaves Faria n. 70 — São Christovão. (238 S) J

MLLE. Hélène Rullier, professeur de français, d'histoire et de litterature; rua Desembargador Isidro n. 32. Tel. 2036, Villa. (915 S) R

496 FOLHETIM DO "CORREIO DA MANHÃ"

— E' então esta senhora o seu professor?

A ironia mordente desta pergunta acabou de desnortear o pobre visconde.

— Por quem é, meu tio, peço-lhe que me perdôe... balbuciou elle com voz tremula e mal segura.

— Como! o tio! murmurou a dansarina em "a parte". Estamos bem arranjados!

— Veja que embustes encerram as suas palavras, sr. meu sobrinho! tornou o velho gentilhomem.

— Mas a verdade é que o respeito, que lhe devo, me inhibia de dizer-lhe que... que...

— Que me havia enganado redondamente, dando-me, como pretexto da sua installação nesta casa, projectos de estudo muito sérios...

— Asseverou-lhe, sr. barão, interveiu Flora, que vivemos aqui com a maior seriedade.

— Faço idéa de que dará a meu sobrinho excellentes conselhos, minha senhora; estou convencido disso...

E, depois, de tom bruscamente, e agarrando em Henrique por uma orelha, continuou:

— Devo dizer-lhe, sr. meu sobrinho, que fez uma feliz escolha, e apresento-lhe por ella as mais calorosas felicitações... Tem um professor verdadeiramente encantador; não é verdade, cavalheiro?

— Encantador é o termo, apoiou Rollac.

— Oh! meus senhores... protestou a dansarina.

— Não protestes, formosa Flora... Approvo muito de coração a escolha feita por meu sobrinho.

— Como assim, meu tio? approva... exclamou o visconde já mais tranquillo e desejoso de saltar ao pescoço do velho barão de Courgemont. Queira, Flora? meu tio approva...

E, no ardor daquella grandissima alegria que succedia sem transicção ao seu temor, Henrique lançou-se para a dansarina e tentou abraçal-a.

— Oh! oh! exclamou o barão de Courgemont. Julguei que não querias tomar a lição na minha presença...

— Henrique! pronunciou severamente Flora defendendo-se com ares de bem fingido pudor.

— Mas... visto que meu tio se digna conceder-nos a sua approvação e assentimento...

— Perdão, perdão, interrompeu o velho barão; essa approvação e esse assentimento são concedidos com umas certas reservas... Peço-lhe que me deixe acabar, sr. visconde... [illegible] dansarina Flora teve a honra de [illegible] sobrinho de um Courgemont, e, como bem deve comprehender, essa honra impõe-lhe uns certos deveres...

— Que deveres serão esses, que se deve de não arruinar o visconde, senhor? Oh! por esse lado pode estar descansado, sr. barão; a economia em que vivemos...

— E' a verdade, meu tio, entendeu dever confirmar o visconde Henrique; a vida que passamos é modestissima... de uma simplicidade verdadeiramente patriarchal...

— Um pastorinho e uma pastorinha... em uma cabana! pronunciou Rollac com comica seriedade.

O barão de Courgemont deu os hombros.

PROFESSORA de piano, methodo do Instituto Nacional de Musica. Preços modicos. Informações ás Segundas-feiras; rua S. Francisco Xavier n. 146. (4460 S) J

PROFESSORA — Bandolim, musica, portuguez e literatura; recebe chamados por carta a esta redacção, sob iniciaes V. B. C. (4793S) R

PROFESSORA ingleza — Rua Paula Brito n. 63 — Andarahy. (3821 S) A

FERIDAS empigens, darthros, eczemas, sardas, pannos, comichões, etc., desapparecem rapidamente usando Pomada Luzitana. Caixa 1$000. Deposito: Pharmacia Tavares, Praça Tiradentes n. 62 (Largo do Rocio). (A 4030)

Gonorrhéas chronicas e recentes. Quereis ficar radicalmente curado em poucos dias? Procurae informações com o sr. Feijó, que gratuitamente as offerece, não conhecendo caso nenhum negativo; rua Theophilo Ottoni n. 167. S 17

DISPEPSIA NERVOSA

Mols. estomago, intestinos, diarrhéas, enjoos, figado, prisão de ventre, neurasthenia, azias, tonteiras, etc. **DIGESTOL** Avila, Andradas 49. — J. P. Santos, av. Passos, 106. — Campos Pacheco, S. Paulo, Baruel. — Nictheroy, Barcellos. — P. 1$000. (J 582) S

Mme. Ramos iniciada nos mysterios do occultismo e possuidora de grande poder em sciencias occultas, attende ás exmas. familias em sua residencia, á rua 15 de Novembro n. 229, das 10 ás 5 da tarde. Tel. N. 632, Nictheroy. (91 S) J

CASAMENTOS — Preparam-se os papeis, tanto no civil como no religioso, com a maxima brevidade. A despesa do civil é 25$ e no religioso, 20$. Naturalizações, carteiras de identidade e qualquer outro negocio forense. Avenida Passos 21, sobrado. Teleph. 963, Norte. (S 11)

DOENÇAS DO ESTOMAGO, INTESTINOS, FIGADO E NERVOSAS — ***DR. RENATO DE SOUZA LOPES, docente na Faculdade. Exames pelos raios X, do estomago, intestinos, coração, pulmões, etc. Tratamento da asthma. — Rua S. José 39, de 1 ás 4. — Res. Rua Voluntarios 33.***

Casamentos tratam-se com brevidade, mesmo sem certidões, civil 25$ e religioso 20$, em 24 horas, na fórma da lei, inventarios, justificações, etc., com Bruno Schegue, á rua Visconde do Rio Branco n. 32, sobrado. Todos os dias, domingos e feriados. Attende a chamados a qualquer hora. Telephone n. 4.342, Central. N. B. — Esta casa possue innumeros attestados de idoneidade: rua Visconde do Rio Branco n. 32, sobrado. (S 3720)

MME. JOSEPHINA Rua da Alfandega numero 135. J 4442

Telhas francezas — Compram-se 5.000 nacionaes; cartas neste jornal a Antonio Costa. (J 4258) S

Menstruações dolorosos curam-se com o ELIXIR DAS DAMAS do dr. Rodrigues dos Santos. Deposito, rua de S. Pedro n. 127.

Regras escassas curam-se com o ELIXIR DAS DAMAS, do dr. Rodrigues dos Santos. S. Pedro n. 127.

Feridas e ulceras, curam-se infallivelmente com a BORALINA, á venda em todas as Pharmacias. Deposito, rua de S. Pedro numero 127.

Modista executa quaesquer encommendas com elegancia, perfeição, bom gosto e rapidez. Especialidade em vestidos grand toilette. Preços baratissimos. Largo da Carioca 17. Tel. C. 4703. (S 979)

MEZAS
Para sala, quarto e cosinha, a 7$, 9$ e 12$, no deposito e officina de moveis e colchoaria da rua Frei Caneca, 309, acima da rua Paula Mattos. (S 327)

Consultorio
Aluga-se um esplendido consultorio, proprio para medico ou massagista, á rua da Uruguayana n. 22; trata-se no mesmo. S 321

Machina "Singer"
á prestações de 10$, mensaes, com direito á carta para bordar e applicação das peças, entrega-se na primeira prestação, sem fiador; e concertam machinas, só com o agente N. Coutinho, rua Conde de Bomfim 264. Telephone Villa 2337. Vae tartar na residencia. S 319

Colchões
Fazem-se e reformam-se, de crina, sem mistura, por preços razoaveis e com perfeição, tendo para isto uma machina apropriada; na officina e deposito da Colchoaria S. José, á rua Frei Caneca 309. S 970

AVISO
Não me responsabilizo por nenhuma divida que em meu nome seja contraida, por quem quer que seja a não ser com autorização por mim escripta e assignada.
Rio de Janeiro, 1º de outubro de 1917. — *Miguel Braga*. Avenida Atlantica n. 728. S 305

Cadeiras a 2$500
No deposito e officina de moveis e colchoaria da rua Frei Caneca 309, acima da rua Paula Mattos. (S 327)

GRAMPOS DE FANTASIA?
Lindos modelos, na CASA LACROIX. Praça Tiradentes, 36. S 968

Pulseiras - relogios?
Com brilhantes de fantasia — CASA LACROIX. Praça Tiradentes, 36. S 967

COMPRAM-SE MOVEIS E PIANOS
Mobiliarios completos ou avulsos, pianos, cofres, crystaes, tapetes, etc.; paga-se bem; na rua Visconde de Itauna n. 157, praça Onze de Junho. S 272

M.— Ouro a 2$200
Compra-se platina a 13$, prata a 50 réis e qualquer quantidade de joias com brilhantes. Rua Uruguayana 135 A. Joalheria Carvalho. S 973

MOÇAS
Precisam-se de moças que tenham pratica de confecção de perfumaria. Quem não estiver em condições é escusado apresentar-se. Rua S. Pedro 173, 1º. S 971

Loterias da Capital Federal

Companhia de Loterias Nacionaes do Brasil. Extracções publicas, sob a fiscalização do Governo Federal ás 2 1|2 e aos sabbados ás 3 horas á

RUA VISCONDE DE ITABORAHY, 45

HOJE	Amanhã
351 — 22ª	297 — 70ª
16:000$000	20:000$000
Por 1$400, em meios	Por 1$600 em meios

Sabbado, 6 do corrente --- (A's 3 horas da tarde)
Grande e extraordinaria loteria
303 — 8ª

200:000$000

Preço do bilhete inteiro 16$000, em vigesimos de 800 réis.

Os pedidos de bilhetes do interior devem ser acompanhados de mais 700 réis para o porte do Correio e dirigidos aos Agentes Geraes: NAZARETH & C. — Rua do Ouvidor n. 94 — Caixa n. 817. Ender. Teleg. LUSVEL, e na Casa de F. Guimarães, rua do Rosario n. 71, esquina do beco das Cancellas, Caixa do Correio 1.273.

EMPRESTA-SE
Dinheiro sob hypothecas, promissorias, apolices alugueis de predios, penhor mercantil e todos os negocios, Ourives, 13 — sob. Telep. 3884, Norte, das 12 á 1 e 4 ás 5 horas, com Vigier. S 2730

MEDALHAS E MOEDAS
S. Wöllner, á praça Quinze de Novembro 42, esquina Primeiro de Março 2, compra e vende, assim como condecorações militares e de ordens honorificas. 4021 J

Bexiga, rins, prostata e urethra
A UROFORMINA cura insufficiencia renal, as cystites, pyelites, nephrites, urephrites, catarrho da bexiga, inflammação da prostata. Dissolve as arêas e os calculos de acido urico e uratos.
Nas boas pharmacias — Rua 1º de Março, 17 — Deposito

ATTENÇÃO
Precisa-se de 6:000$000 sobre hypotheca de tres casas, as quaes se acham alugadas, rendendo 150$ mensaes. Quem estiver em condições, dirija-se á rua Dr. Prudente de Moraes n. 85, estação Quintino Bocayuva. J. 3920.

Serras sem fim
Vendem-se de: 3 1|2", 4", 5", 5 1|2", 6", 7 1|2", e 8"; pollegadas. Soldas de prata, para as mesmas; duas possantes machinas de esmeris; á rua Senador Euzebio n. 200, Serraria Elizio Silva. (A 4401)

BORLIDO MAIA & C.ª
CASA FUNDADA EM 1878
Unicos depositarios do cimento inglez "WHITE" e "BROTHERS"
tinta hygienica OLSINA e DERMAPHTHOL, para matar o carrapato do gado.
Telephone 274 — RUA DO ROSARIO 55 – 58

PREDIO
Compra-se um, até 30:000$000, da rua Haddock Lobo até Copacabana, para residencia de pequena familia. Trata-se á rua Machado Coelho 117, sobrado, com o sr. Pedro de Campos. S 4064

TYPOGRAPHIA
Compra-se uma, completa, com prelo, que imprima um pequeno jornal, podendo ter a rama 0,60 x 0,40, mais ou menos. Cartas, com urgencia para a rua da Quitanda n. 159. S. 3937.

VERMIOL RIOS (SALVADOR DAS CREANÇAS)
Vermifugo purgativo, puramente vegetal, inoffensivo e infallivel. Depositarios: Silva Gomes & C. Rua S. Pedro 42. Rio de Janeiro. Baruel & C. Rua Direita 3. S. Paulo. Drogaria America — Bahia. (J. 216)

TERRENO
Vende-se o da rua Boa Vista n. 41, estação do Riachuelo, com frente tambem pela rua Dr. Lino Teixeira, tendo 11 m. x 70m.40" de fundos, já tem gradil de ferro e parapeitos de cantaria por aquella rua; tratar na rua Barão de Itapagipe n. 437, das 7 ás 10 da manhã, todos os dias uteis. S. 3920.

Documentos perdidos
Perdeu-se uma carteira de identidade de Avelino Teixeira Pinto, junto documentos de um carro de bois e algum dinheiro. Pede-se o favor de quem achou de entregar na rua Uranos 4. Estação de Ramos. Não se faz questão do dinheiro. (S 18)

PARA EXPELLIR
LOMBRIGAS — (vermes)
Só o inimitavel remedio do DR. ANTUNES (LUMBRICIDA vegetal)
EM TODAS AS DROGARIAS — RIO. (R2743

Trabalhadores para S. Paulo
Precisam-se de trabalhadores para avançamento de estrada de ferro. Dão-se empreitadas vantajosas. Informações á rua do Hospicio 157, sobrado. (J 5006)

PETROPOLIS
Vende-se uma esplendida casa de morada com as seguintes dependencias: 4 quartos, 2 salas, copa, cozinha, banheiro com agua quente e fria, grande varanda em centro de jardim. Trata-se com Brandão, Avenida Rio Branco, 102, 1º.

UTERO Todas as molestias uterinas são curadas com o uso do ELIXIR DAS DAMAS, do dr. Rodrigues dos Santos — A' venda em todas as pharmacias e drogarias — Deposito: São Pedro, 127.

Laboratorio
Compra-se um em segunda mão, perfeito e novo com microscopio, autoclave, estufa e centrifugador, etc. Trata-se no Laboratorio Clinico Silva Araujo, com o dr. Costa. (S 4159)

Esplendido commodo
Em 1º andar, centro da cidade, aluga-se espaçosa e clara sala de frente, a pessoas de respeito. Rua Evaristo da Veiga, 20. (S 34)

Pilulas Espirito Santo
(Approvadas pela Directoria Geral de Hygiene) curam garantidamente, em tres dias, febres palustres, intermittentes, maleitas ou sezões.
(A' venda em todas as boas pharmacias e nas drogarias do Rio e S. Paulo).

Medico em pharmacia
Precisa-se de um em bairro populoso; como se combinar, cartas nesta redacção á A. F. Silva. (S 43)

ASTHMA
Trata-se em poucos dias e evita-se radicalmente por um processo especial; na rua Conselheiro Autran n. 38, Villa Isabel. Telephone 4325, Villa, das 10 ás 13 horas. A 4406

A Notre Dame de Paris
GRANDE VENDA COM O DESCONTO DE 20 o|o EM TODAS AS MERCADORIAS.

SITIO
Pretende-se arrendar, com opção de compra, um sitio ou pequena fazenda que não diste mais de duas a tres horas da Capital. Offertas a Seraphim Ferreira, á rua General Polydoro n. 19, Botafogo. (J 4462)

Mobilia modelo inglez
Vende-se uma na cor de acajú guarnecida de chrystaes e espelhos, modelo original e de muito gosto; para ver e tratar á rua Senador Dantas 45 terreo. (J 4447)

MAES EXTREMOSAS se quizerdes preservar os vossos queridos filhinhos das molestias da pelle que os affligem, banhae-os com o SABONETE DE RIEGER. — Rua S. Pedro, 127.

DR. S. STYLITA C. JUNIOR
Escriptorio de advocacia e commercial. Procuratorios em repartições publicas. Marcas de fabrica e patentes de invenção. (ADIANTA AS DESPESAS JUDICIARIAS). Rua do Ouvidor n. 68, sala 5; tel. 3765, Norte. (J 5005)

Bom negocio
Vendem-se 60 ternos de casimira fina, com 50 °|° de abatimento, só se vendem juntos, por este preço para liquidar, com pouco capital, qualquer um pretendente póde ganhar grandes lucros. Peça informações na rua Senador Dantas, 34. (S 57)

ALVAIADE DE ZINCO
Americano, de superior qualidade, encontra-se na Casa ISNARD, á rua 7 de Setembro n. 75
IMPORTAÇÃO DIRECTA

English House
Alugam-se quartos e salas para moços e moças do commercio e casaes de respeito desde 40$000, sem ou com mobilia. Limpeza e conforto. Pagamento adeantado ou carta de fiança. Ponto central, 34, rua do Mercado sob. Tel. N. 1180. (J 3297)

CARRO
Vende-se um, "Americano", 4 rodas, para dois animaes, em perfeito estado, proprio para o interior por ser muito resistente; ver na rua Jockey Club n. 352; tratar na rua Barão de Itapagipe numero 437, das 7 ás 10 da manhã, preço, 450$000. S. 3931.

FORD — O Carro Universal — 22 ½ H P — PESO 650 KILOS
Construido de Aço Vanadium é forte, resistente e confortavel

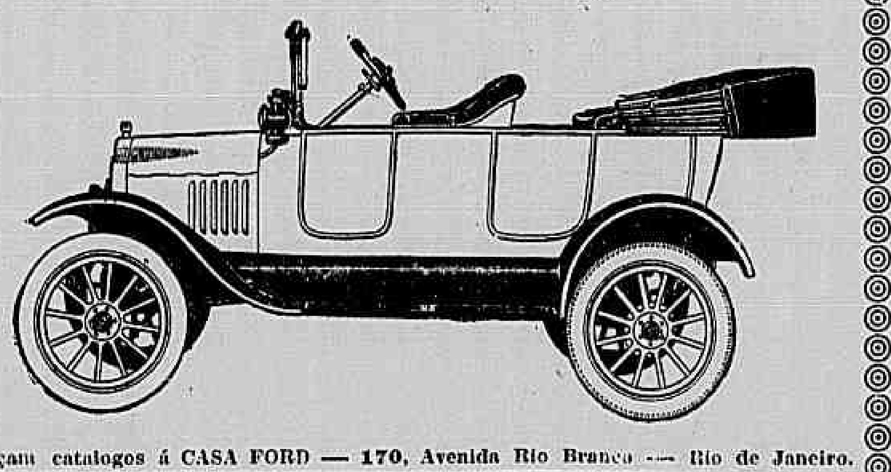

Peçam catalogos á CASA FORD — 170, Avenida Rio Branco — Rio de Janeiro.

XAROPE PEITORAL de Dezessart e Alcatrão da Noruega
FORMULA DE BRITO
Approvado pela Inspectoria de Hygiene e premiado com medalha de ouro na Exposição Nacional de 1908. Este maravilhoso xarope cura radicalmente bronchites, catarrhos chronicos, engasgos, asthma, tosse, tisica pulmonar, dôres de peito, pneumonias, tosses nervosas, constipações, suffocações, doenças da garganta, laryngite, defluxo asthmatico, etc. Vidro 1$500. Depositarios: Drogarias Pacheco, rua dos Andradas n. 45; Carvalho, á rua 1º de Março n. 10; ruas Sete de Setembro 39, 81 e 99 e Assembléa n. 34. Fabrica: Pharmacia Santos Silva, rua Dr. Aristides Lobo n. 229, telephone numero 1.400, Villa.

ASCARIDOL
Vermifugo infallivel
MODO DE EMPREGAR
N. 1 dá-se ás creanças de 1 anno
N. 2 " " " " 2 annos
N. 3 " " " " 3 annos
N. 4 " " " " 4 annos
N. 5 " " " " 5 annos
N. 6 dá-se ás creanças até 12 annos. De 13 a 16 annos dão-se os ns. 6 e 2 de uma só vez. De 17 annos em deante dão-se os ns. 6 e 3 de uma só vez.
Vende-se em todas as pharmacias e drogarias — do Rio e S. Paulo —

Panella com Serpentina
Vende-se uma panella com capacidade de 200 kilos de massa, propria para fabricar sabão, sabonete ou doce, cosinha rapidamente e não queima nunca o producto. Preço barato. Vêr e tratar na rua Maruhy Grande n. 97, Nictheroy. (J 4144)

Ama secca
Precisa-se. Trata-se na rua Francisco Manoel, 20. Estação Riachuelo. (S 35)

ANILINAS
Vende-se quantidades diversas, rua Marquez de Abrantes n. 20. (S 12)

JUIZ DE FO'RA — MINAS
Vende-se ou troca-se por predios nesta capital ou fazenda no interior de Minas, Rio ou São Paulo, excellentes propriedades edificadas em terreno proprio, funccionando uma industria de consumo forçado que deixa liquido 40 °|°. Preço e mais informações, com o proprietario, rua [illegible] Barros n. 5. S. Christovão. Nesta. (4981 J)

GONORRHEA e suas complicações. Cura radical por processo especial. Tratamento: DR. JOÃO ABREU. Das 8 ás 11 e das 13 ás 18 horas; 64, rua S. Pedro, 64.

CORPINHEIRA
Precisa-se de uma boa corpinheira e uma ajudante. Paga-se bem, rua Bento Lisboa, 42. (S 47)

HOTEL ?
Preferam a Pensão Carioca, no centro da cidade, casa familiar, optima cosinha, diaria 5$. Apartamentos, com banheiro, para casaes, avenidas, consultorios, bondes na porta para toda a parte. Casa preferida pelas pessoas de fóra. Rua da Carioca n. 47. Telephone 1818 Central. (S 48)

UTERINA é o unico remedio que cura FLORES BRANCAS e o corrimento das senhoras. Vende-se nas principaes pharmacias e na Drogaria Araujo Freitas & C. (A 275)

S. GONÇALO
Vende-se um excellente sitio, com 30.000 ms. quadrados, approximadamente, com diversas arvores fructiferas e perto da linha de bonde, promptos para transplantar. Tem algumas plantações e uma boa casa com bom pomar, bar. Acceita-se offertas razoaveis. Rua Nilo Peçanha, 34. A S. Gonçalo. Trata-se na rua General Fluminense.

SAPATEIROS
Precisa-se de um arranhador de saltos que saiba frizar e um ajudador. Rua do Lavradio 119. (M 454)

OURO
Prata, platina, brilhantes e cautelas do Monte de Soccorro, compram-se e pagam-se bem; á praça Tiradentes 64. — *Casa Guerin*.

Pilulas Purgativas e Antibiliosas de Brito
Approvadas e premiadas com medalha de ouro. Curam: prisão de ventre, doenças do figado, dôres de cabeça, vomitos, rheumatismo, etc. Não produzem colicas. Preço 1$500. Deposito: Drogaria Pacheco, rua dos Andradas 45, rua Sete de Setembro ns. 39, 81 e 99 e Assembléa 14. Fabrica: Pharmacia Santos Silva, rua Dr. Aristides Lobo n. 229. Telephone n. 1.400, Villa.

Automovel Peugeot
60 HP
Vende-se um bom automovel da acreditada marca Peugeot, reformado, e funcciona optimamente, tendo duas carrosserias, sendo uma para carga toda fechada e com capota, e outra de passeio; para ver e tratar com o sr. Ponte, no escriptorio deste jornal com o gerente

MALAS
Artigo solido, elegante e baratissimo, só na *A Mala Chineza* Rua do Lavradio, 61.

ESPINGARDA
Vende-se uma para caça tem tres canos, dois de cartucho e um de bala; rua Visconde Silva 31, Botafogo. (J 5015)

Quando faço compras não esqueço o

PETROLEO OLIVIER,
pois é o unico preparado com o qual consegui ter cabello e não ter caspa. Não acceitem outro em substituição; exijam o de OLIVIER que terão resultado seguro.
Pelo correio 5$000.
VIDRO 3$000
Na A' Garrafa Grande, casas Basin, Cirio, Huber; perfumarias Nunes, Hortence, Gaspar, Orlando Rangel; drogaria Granado, Berrine, Granado & Filhos Avenida Passos 100 e pharmacias e drogarias.
Em Nictheroy, Drogaria Barcellos — Em Campos, Pharmacia Pacheco. (A 432)

COMPRA-SE
qualquer quantidade de ouro, brilhantes e joias usadas, paga-se bem. Joalheria Diamantina, rua 7 de Setembro n. 112, entre as ruas Gonçalves Dias e Uruguayana.

MANICURE
Certificated graduate Rohrer School of New York. Service 9 to 6 p. m. Salão Commercio, rua da Quitanda n. 87. Tel. Norte, 2952.

MOLESTIAS NERVOSAS
Neurasthenia, nevralgias, dores de cabeça, hysteria, insomnia, fraqueza de forças, excesso de trabalho ou de prazer, preoccupações de negocios ou desgostos são curadas com grande exito com os Banhos de Electricidade estatica e os banhos Hydro-Electricos, em certo tempo, pelo DR. NEVES DA ROCHA.
Estas applicações, inteiramente inoffensivas, produzem sobre o systema nervoso uma acção efficaz e duradoura, restituindo ao doente a calma, o somno e bem-estar. — Gabinete de electricidade medica do DR. NEVES DA ROCHA. — 90, Avenida Rio Branco. — Preços modicos. Das 9 da manhã ás 4 da tarde. (G 281)

MANICURE
Diplomada pela Escola Roher de Nova York. Attende das 9 ás 6 da tarde. Salão Commercio. Rua do Ouvidor e Rosario. Tel. Norte, n. 2952.

Moveis a prestações
Quereis vv. exc. comprar moveis em melhores condições e por preços baratissimos? Pois visitem a Casa Sion, na rua Senador Euzebio n. 117 e 119, telephone n. 5209, Norte.

Dr. Bengué, 47, Rue Blanche, Paris.
BAUME BENGUÉ
CURA TOTALMENTE
RHEUMATISMO-GOTA
NEVRALGIAS
Venda em todas as Pharmacias

DENTISTA
O cirurgião-dentista Oscar Fructuoso dá consultas ás terças, quintas e sabbados, na avenida Mem de Sá n. 40, em substituição ao seu collega Alfredo Garcez; segundas, quartas e sextas-feiras, na rua Uruguayana n. 30. (J 137)

Preço de occasião
Vende-se uma boa casa, com grande chacara, propria para fabrica. Trata-se na rua Major Fonseca n. 38, logar alto e saudavel. Trata-se na rua General Caldwell n. 208, onde estão as chaves. S 3979

PILULAS DE CAFERANA Abreu Sobrinho
CURAM Sezões-Maleitas, Febres palustres, Intermittentes, Nevralgias.
Muito cuidado com as imitações e falsificações.
Unicos depositarios, Bragança Cid & C.-R. do Hospicio 9

Excellentes terrenos
Vendem-se setenta lotes a dinheiro e a prestação, Estrada do Nogueira, Campo de Areia — Jacarépaguá. Para mais explicações na rua Evaristo da Veiga, 2, Santos Andrade n. 50, sobrado. S 3952

Caixas de Papelão
Precisa-se de pessoa competentissima na fabricação deste artigo para dirigir uma fabrica. Tratar na rua General Camara 78. (A 4412)

PILULAS DIVINAES — DE BRAGA
(PAPAINA E QUASSINA)
Para o figado — Para o estomago
DISPEPSIA — PRISÃO DE VENTRE — DORES DE CABEÇA — INSOMNIA.
Depositarios: Bragança Cid & C.ª — Rua Buenos Aires 9. E em todas as drogarias e pharmacias.

PO' DE ARROZ HAYA
O mais fino, o mais perfumado, o mais adherente e o mais puro. [illegible] as perfumarias em deposito [illegible] casa "A Noiva", rua Rodrigo Silva.

Moveis a prestações
Os melhores moveis estão na Casa Sion, na rua do Cattete, 7, que [illegible] entrada de 20 °|°, e as prestações são baratissimas! Cattete, 7 e 9. Telephone [illegible]

DOENÇAS NERVOSAS-ARTHRITISMO-ARTERIO ESCLEROSE
Tratamento com completo resultado pelas correntes de ALTA FREQUENCIA e DIATHERMICAS e pelos banhos ESTATICOS.
Consultorio do dr. Renato de Souza Lopes, especialista em doenças nervosas, do apparelho digestivo e da nutrição. Rua S. José, 39, de 1 ás 4. (S 4915)

Sala de frente
Aluga-se uma sala de frente para pessoas de tratamento de todo respeito, em casa de casal, onde não ha outros inquilinos. Rua Gomes Freire n. 93, sobrado. Telephone 5679, Central.

Pensão Canabarro
Para familias e cavalheiros, recommenda-se pelo seu asseio, bons quartos e salões de visitas bilhar, etc., parque e bilhar, fornecimentos, rua General Canabarro, 271, telephone 1212 Villa. (J 4871)

OURO 1$900 — PLATINA 12$000
Prata, brilhantes, dentes e dentaduras usadas, cautelas do Monte de Soccorro e casas de penhores. Compram-se e pagam-se melhor que qualquer outra casa. A OLIVEIRA — R. ANDRADAS N. 64. — Telep. n. 4.272 (junto á Cute Luna Modelo). (S 4544)

HYPOTHECAS
Sobre predios e terrenos bem situados. Juros modicos. MUTUALIDADE CATHOLICA BRASILEIRA, rua Theophilo Ottoni n. 21. (J 4221)

ROMANCES
Acceitam-se á consignação, em [illegible] de es[illegible]: rua Dr. Manoel Victorino n. 129. En[illegible]. S. 3921.

ACTOS FUNEBRES

Pureza da Silva Lima

(Alumna do 4º anno da Escola Normal)

As alumnas do 4º anno da Escola Normal, dolorosamente surprehendidas com a morte de sua idolatrada collega, PUREZA DA SILVA LIMA, fazem celebrar uma missa, amanhã, quarta-feira, 3 do corrente, ás 10 horas, na egreja de S. Francisco de Paula, e para assistil-a convidam todos os parentes, professores e collegas da mesma finada. Desde já, antecipam seus agradecimentos. (S 311)

Joaquim Oliveira Mattos

ESTUCADOR

Maria Oliveira e filhos, mandam celebrar á missa de 7º dia, pelo descanso eterno de sua alma, na egreja do Seminario, amanhã, quarta-feira, 3 do corrente, ás 7 horas; convidam as pessôas de suas amizades para assistirem a este acto de caridade. (G 282)

Guarda-marinha Benedicto Ribeiro Dutra

NAUFRAGIO DO GUARANY

(4º anniversario)

Catharina Dutra e filhos, convidam os parentes e amigos do seu querido filho e irmão NHONHOZINHO, para assistirem á missa que farão celebrar, amanhã, quarta-feira, 3 do corrente, ás 8 horas, na matriz de S. Francisco Xavier do Engenho Velho. (G 258)

Cartões de visitas e luto
100 cartões de visita, typo reclame, 2$000. RUA BUENOS AIRES, 4 A. Tel. N. 2013. A dois passos do Correio Geral.

Maria da Gloria Job Vianna

(YAYÁ JOB)

Tenente-coronel Lôbo Vianna, Alina Vianna, 2º tenente Ascanio Vianna e senhora, agradecem penhorados a todos os parentes e pessoas amigas que se dignaram comparecer ao saimento funebre de sua desventurada esposa, mãe e sogra, MARIA DA GLORIA JOB VIANNA (YAYÁ JOB). A missa de setimo dia de seu infausto passamento, mandada celebrar por seu esposo e filha, terá logar amanhã, quarta-feira, 3 do corrente, ás 9 horas, na egreja de S. Francisco de Paula (altar das Dôres), pelo que desde já antecipam seus agradecimentos a todos quantos honrarem com sua comparencia a esse acto de caridade christã. (A 151)

Luiz Lisboa da Silva Rosa

Amalia Lisboa de Oliveira Rosa e sua filha participam que a missa de 30º dia de seu querido filho e irmão, será celebrada amanhã, quarta-feira, 3 do corrente, ás 9 horas, na matriz de Santo Antonio (rua dos Invalidos). (A 141)

Mario Marques de Souza

(EMPREGADO DA LIGHT)

Julia Marques de Souza, Maria Lage de Carvalho, Djanira e Orbella Marques de Souza, agradecem a todos que acompanharam os restos mortaes de seu idolatrado filho, neto e irmão, MARIO MARQUES DE SOUZA e de novo convidam os parentes, chefes e collegas do extincto e demais pessoas de amizade, para assistirem a missa de setimo dia, que será celebrada amanhã, quarta-feira, 3 do corrente, na matriz do Sacramento, ás 9 1|2 horas, ficando desde já agradecidos. (J 138)

David Bacceli

A viuva participa aos seus parentes e amigos que hoje faz celebrar ás 9 horas, uma missa de 5º anniversario, na egreja de N. S. do Carmo, por alma de seu inesquecivel esposo DAVID BACCELLI. (J 137)

José Antonio de Almeida

Maria Alves de Almeida e seu filho Alberto A. Almeida, Antonio Joaquim Vaz de Almeida e Raul Godinho de Almeida, extremamente gratos a todas as pessoas que, solidarias com a sua dor, acompanharam os restos mortaes de seu inesquecivel esposo, pae e tio JOSE' ANTONIO DE ALMEIDA, á sua ultima morada, de novo convidam seus amigos para a missa de setimo dia, que fazem celebrar no altar-mór da egreja de S. Francisco de Paula, amanhã, quarta-feira, 3 do corrente, ás 9 horas, antecipando seus profundos agradecimentos por mais este acto de caridade. (J 90)

Manoel Coelho Martins

(SOLLA GROSSA

Maria Saboia Martins, sua filha, neta e demais parentes, agradecem a todas as pessoas que acompanharam os restos mortaes do seu sempre lembrado esposo, pae, avô e cunhado MANOEL COELHO MARTINS, e de novo convidam para assistirem á missa de 7º dia, que pelo repouso de sua alma, mandam rezar amanhã, quarta-feira, 3 do corrente, ás 10 horas, na egreja de S. Francisco de Paula, altar de N. S. das Dôres, por este acto de verdadeira religião, renovam os seus agradecimentos. (J 100)

Maria Thereza Guimarães

Alberto Pereira Guimarães, senhora e filhos, Lafayette Moura, senhora e filhos e João José Pereira Guimarães e mais parentes, convidam seus parentes e amigos para assistirem á missa de setimo dia por alma de sua estremosa filha, sobrinha e prima MARIA THEREZA GUIMARÃES, amanhã, quarta-feira, 3 do corrente, ás 9 horas na matriz de N. S. da Luz. (J 101)

2º tenente Alfredo da Cruz Camarão

A familia do 2º tenente ALFREDO DA CRUZ CAMARÃO enlutada pelo lamentavel desastre occorrido nos Estados Unidos, na pessoa de seu querido parente, agradecem as pessoas que apresentaram pezames e de novo convidam para assistirem uma missa, que se celebrará, amanhã, quarta-feira, 3 do corrente, ás 9 horas, na egreja da Candelaria, em suffragio de sua alma. (204 J

Dalila Portugal de Carvalho Fontes

Waldemar de Oliveira Fontes, e filha, Ernesto Olympio de Carvalho, senhora e filhos, Francisco Garcia Portugal e senhora, Nicolina Ribeiro da Silva, filhos e genro, Leonor Bazilides Soares de Aguiar Fontes, mãe, filhas e genro, coronel Americo Felix de Aguiar, senhora e filhos, agradecem a todas as pessoas que acompanharam os restos mortaes de sua saudosa senhora, mãe, filha, irmã, sobrinha, afilhada, prima, nóra, e cunhada DALILA PORTUGAL DE CARVALHO FONTES, e de novo convidam as pessoas de sua amisade para assistirem á missa de setimo dia, que mandam celebrar, por seu eterno descanso, amanhã, quarta-feira, 3 do corrente, ás 9 horas, no Santuario do Immaculado Coração de Maria, á rua Cardoso Meyer. (231 J

Dr. Severino dos Santos Vieira

Os representantes da Bahia no Congresso Nacional e os amigos do Dr. SEVERINO DOS SANTOS VIEIRA, mandam rezar missas por sua alma, amanhã, quarta-feira, 3 do corrente, ás 10 horas, na matriz da Candelaria. (166 A

Guarda-marinha Mario Nazareth Filho

(NAUFRAGIO DO "GUARANY")

Quarto anniversario

O engenheiro Mario Nazareth, fará celebrar, amanhã, quarta-feira, 3 do corrente, uma missa, ás 9 1|2 horas, no altar-mór da egreja da Candelaria, por alma de seu idolatrado e modelar filho guardamarinha MARIO NAZARETH FILHO, sacrificado pelo servilismo e inepcia de seus dirigentes na catastrophe do "Guarany". (241 J

Maria Cavalcanti

As alumnas do quinto anno, do c. complementar da Escola Benjamin Constant, collegas da fallecida MARIA, mandam rezar, amanhã, quarta-feira, 3 do corrente, ás 9 horas, na egreja de Sant'Anna, uma missa pelo descanso eterno de sua alma. Convidam os parentes, professores e collegas da mesma, hypothecando seus agradecimentos. (220 J

Julio José Lopes

A viuva e filhos agradecem a todos os amigos do fallecido JULIO JOSE' LOPES e especialmente á The Royal Mail Steam Packet Co., o conforto que lhes prestaram no transe doloroso, e rogam assistir á missa que por sua alma mandam celebrar hoje, terça-feira, 2 do corrente, ás 9 horas, na matriz de Santa Rita. G. 29.

Iole Rossi de Araujo Leite

Olivando de Araujo Leite e filhos; Rosa Werneck Rossi, Eugenio Rossi e senhora; Arrigo Werneck Rossi (ausente) e Francisco Werneck Rossi e senhora, agradecem a todos que acompanharam os restos mortaes de sua saudosa e extremosa esposa, mãe, filha, irmã e cunhada, YOLE ROSSI DE ARAUJO LEITE, á sua ultima morada, e convidam os parentes e amigos para assistirem á missa de setimo dia, que será celebrada no altar-mór da egreja de São Francisco de Paula, hoje, terça-feira, 2 de outubro, ás 10 horas. (A 4390)

COROAS E PALMAS DE FLORES NATURAES por preços modicos — Ernesto Gieso & C., Assembléa 113 — RIO E BARBACENA — Tel. 1837, Central

(CORPO DE BOMBEIROS)

Major Paschoal Romano

Maria Prior Romano, tenente Affonso Romano, senhora e filhos; tenente Frederico Nogueira, senhora e filhos; Manoel França (ausente) senhora e filhos; Augusto Romano, senhora e filhos; Carlos da Silva Lemos, senhora e filhos; esposa, filhos, genros, noras, netos e bisnetos do finado major PASCHOAL ROMANO, convidam os parentes e amigos para assistirem á missa de setimo dia, pelo eterno descanso, que será celebrada no altar-mór da egreja de Santo Antonio dos Pobres, ás 9 1|2 horas, amanhã, quarta-feira, 3 do corrente. Desde já se confessam summamente gratos.

Francisca Pereira da Cunha

(MISSA DE SETIMO DIA)

Francisco Pinto da Cunha, Maria Pereira Belem, Nicolão Thomé, Hilda, Armando, e Francisca, agradecem a todos os que acompanharam os restos mortaes de sua saudosa esposa, irmã, cunhada e tia, FRANCISCA PEREIRA DA CUNHA, e de novo convidam aos parentes e amigos para assistirem á missa de setimo dia pelo seu eterno descanso, que será celebrada amanhã, quarta-feira, 3 do corrente, ás 9 horas, na egreja de Sant'Anna e desde já ficam agradecidos. (187 J

Alfredo Luiz Del Porto

Elmira Campos Del Porto, filhos, genro, netos e mais parentes do saudoso ALFREDO LUIZ DEL PORTO, profundamente sensibilizados, agradecem a todos que assistiram á missa de setimo dia, mandada rezar em intenção a alma do seu pranteado marido, pae, sogro, avô e parente; e de novo convidam para assistirem á missa de trigesimo dia, que se realizará, amanhã, quarta-feira, 3 do corrente, ás 9 1|2 horas, na egreja de S. Francisco de Paula, antecipando o seu profundo agradecimento por mais este acto de caridade. (190 J

Naufragio do "Guarany"

(4º ANNIVERSARIO)

O engenheiro Mario Nazareth e filhos, farão celebrar missas amanhã, quarta-feira, 3 do corrente, ás 9 1|2 horas, nos altares do Santissimo e de N. S. das Dôres, da egreja da Candelaria, por alma dos collegas e mais companheiros de seu desventurado filho, guardamarinha, MARIO NAZARETH FILHO, sacrificados ineptamente pelo servilismo de seus dirigentes. Para esse acto de religião convidam os parentes e amigos dos desventurados naufragos do "Guarany". (J 242)

CINTURÃO ELECTRICO "SANDEN"
Para molestias nervosas, impotencia, neurasthenia, dyspepsia, prisão de ventre, rheumatismo, etc.
Catalogos, prospectos e informações gratis
Largo da Carioca, 12
1º andar
CAIXA POSTAL 903
Rio de Janeiro
Aberto das 9 da manhã ás 7 da noite (R 4779)

D. Maria Filomena de Castro Rego

Antonio de Castro Pereira Rego e familia, Raymundo de Castro Pereira Rego e familia, Abelardo de Castro Pereira Rego e Flora de Castro Pereira Rego, participam a seus parentes e amigos o fallecimento de sua querida mãe, sogra e avó e os convidam para acompanhar os seus restos mortaes hoje, terça-feira, ás 5 horas da tarde, da rua General Polydoro n. 138, para o cemiterio de S. João Baptista, pelo que se confessam agradecidos. (368)

Conego José Gonçalves Serejo

O conego dr. Benedicto Marinho participa ao reverendissimo clero e aos amigos de sua familia o descanso na paz do Senhor do revmo conego JOSE' GONÇALVES SEREJO, seu saudoso padrinho, e convida para a missa de corpo presente, hoje, terça-feira, 2 de outubro, ás 10 horas, na matriz de S. José, de onde sairá o enterro para o cemiterio do Cajú. Pede o obsequio de não enviarem corôas. R. 337

GLYCOLINA
FORMULA DE L. R. DE BRITTO
Approvada e premiada com medalha de ouro nas exposições de hygiene
Excellente preparado da antiga Pharmacia Raspail, empregado com successo nas empigens, comichões, frieiras, darthros, acné, pannos, asperezas e irritação da cutis, rugas suores fetidos e todas as molestias da pelle.
Deposito: Drogaria Pacheco, á rua dos Andradas 45; á rua 1º de Março 10; Sete de Setembro, 39, 81 e 99 e Assembléa 14. Fabrica: Pharmacia Santos Silva, rua Dr. Aristides Lobo 229, telephone 1.400, Villa.

Pensão Mineira
15, AVENIDA CENTRAL, 15
Completamente reformada, dispõe de bons quartos elegantemente mobilados para familias e cavalheiros de tratamento. Banhos frios e quentes.
Boa cozinha, bom tratamento; frango e peixe todos os dias; almoço ou jantar 1$500 — 10 cartões 12$ — Diarias de 4$, 5$ e 6$. (S 336)

Fogão e aquecedor
Vendem-se um fogão a gaz D 186 e um aquecedor Hump n. 6, que nunca foram usados. Preço 300$000. Para ver e tratar com Mendes, rua Senador Furtado 109, casa V, das 7 ás 8 manhã e das 7 ás 10 da noite. (J 125)

URIAS
Sessão magna de inic.·. no dia 3 do corrente, ás 20 horas. (J 236)

Machina de escrever
Vende-se uma machina de escrever Americana, em perfeito estado, por preço muito vantajoso. Para vêr e tratar dirigir-se á rua Theophilo Ottoni n. 33, 1º andar. (J 175)

PORCAS CANASTRÃO MINEIRO — CRIAÇÃO DE BASTOS IRMÃO
Bicas — E. F. Leopoldina — Minas. Vende-se — informação com o sr. Martinho, rua Haddock Lobo n. 57.

Automovel Ford
Vende-se um em perfeito estado; trata-se á rua Riachuelo, 87, com o sr. Martins. ((102 J)

FLAUTA
Professor diplomado pelo Instituto lecciona flauta e solfejo, pelo methodo desse estabelecimento. Cartas á D. E., rua Senador Esteves Junior n. 76, Cattete. (132 J)

LENHA
Precisa-se contratar um fornecimento de lenha bruta ou em metros, posta na estação de Andrade de Araujo, linha auxiliar. Dirigir cartas para essa estação á Aluizio Vieira. (J 213)

TYPOGRAPHIA
Vende-se barato uma porção de clychés, um bonito balcão, etc. Trata-se no largo da Sé n. 3. (J 225)

Pensão Sul-America
Rua Carvalho de Sá 25. Dispõe de bons aposentos e fornece pensão a domicilio. (J 4716)

Molestias intestinaes
XAROPE ADSTRINGENTE de QUINA, CASCARILHA e SIMARUBA
Formula de R. de Brito, da Pharmacia Raspail, approvada pela Inspectoria de Hygiene
Receitado por abalisados medicos contra as affecções do tubo-gastro-intestinal, principalmente as diarrhéas rebeldes acompanhadas de colicas, dysenterias e mesenterites, diarrhéas da dentição e das convalescenças das febres graves e das molestias pulmonares. Curas maravilhosas. Modo de tomar: veja-se no vidro.
PREÇO, 3$000. Deposito — Drogaria Pacheco, rua dos Andradas, 45; á rua Sete de Setembro ns. 39, 81 e 99 e em todas as pharmacias. Fabrica, pharm. Santos Silva, á rua Dr. Aristides Lobo n. 229. Tel. 1.400 Villa.

Grandes propriedades
Vendem-se duas excellentes casas no melhor local do Leme, tendo grande pomar, agua em abundancia, mattas, entrada para automovel, proprias para sanatorio, collegio, pensão, escola publica, por ser reconhecidamente salubre; trata-se com o sr. Costa, á avenida Rio Branco 145, 2º andar, das 2 ás 5 da tarde. (S 297) N

Gonorrhéas
Antigas e recentes, curam-se radicalmente em tres dias, sem dor nem recolhimento, pelo especifico de Beyran. Hospicio, 172. Pharmacia Ferreira. M 5078

ODEON

Um programma que é mais do que um espectaculo - Um espectaculo que, pelos seus films, vale mais que ouro

HOJE - Um trabalho sublime de miss

DOROTHY PHILLIPS

a mulher admiravel e artista sublime, no grande film

O Grande Passo...

O talento da grande artista, que brilhou, de uma maneira rara, na obra magistral de Ibsen — A CASA DE BONECA — dá-nos uma nova feição do seu trabalho de arte, de suprema arte neste grande **Romance social**

Uma novidade rara no programma:

ENTENTE CORDIALE

quadros extravagantes animados, do grande caricaturista inglez MILL
E' um trabalho novo no genero — Nunca visto — Admiravel!

E MAIS A COMEDIA

O PRETINHO FEZ-SE BRANCO

Attenção — Attendendo a que temos recebido **enorme stock** de films, de arte, da Europa e America, precisamos dar vasão aos nossos trabalhos, pelo que na PROXIMA

QUINTA-FEIRA - Daremos 2 EPISODIOS de

JUDEX

A DESCOBERTA DE JOANICO (9º)
O SEGREDO DE JACQUELINE (10º)

CINE PALAIS

Um programma em que a belleza refulge no seu mais alto gráo e na sua maior variedade

Este programma está dividido em 8 partes e o tempo de sua projecção é de 1 hora e meia

ODIO DO ORIENTE

5 actos dramaticos da Triangle Film

A FAMILIA PATACOADA

Comedia em 2 actos de KEYSTONE
Grande Successo Comico

O FILM JORNAL

Memorandum da vida nacional pelo esforçado operador Alberto Botelho

300 CONTOS DE REIS

Só uma vez uma fita comica custou este preço de fabricação, e essa vez foi quando se montou

O PIRATA SUBMARINO

Um milhão de dollars

Só um actor conseguiu estes honorarios e esse homem foi um membro da familia Chaplin, a familia dos milhões!

PARA ADMIRAR

CHAPLIN

E

O PIRATA SUBMARINO

4 actos da «Keystone»

QUINTA FEIRA NO

CINE PALAIS

Os melhores programmas — **PATHE'** — Films FOX e Pathé

HOJE — 5 actos FOX — HOJE — 5 actos FOX

Inicio do film: 1 — 2 — 3 — 4 — 5 — 6 — 7 — 8 — 9 e 10 horas

HOJE - Um magistral triumpho da meiga artista - HOJE

JUNE CAPRICE

em collaboração com a famosa menina prodigio, JANE LEE

Um lindo, lindissimo trabalho da FOX FILM em 5 delicados actos!

Enredo empolgante, scenarios maravilhosos, mise-en-scène impeccavel, desempenho harmonioso e perfeito

UMA MOÇA DA ALDEIA

Uma verdadeira obra prima que o Pathé exhibe na certeza de apresentar como sempre programmas irreprehensiveis da Fabrica eleita da Moda: a impeccavel FOX

JUNE CAPRICE

Que és tu? Uma visão de graça e de poesia
De meiguice sem par, de belleza sadia!
Lembras uma risonha e esplendida alvorada
De formosa mulher em astro transformada,
A irradiar bondade, a irradiar candura,
No encanto quasi irreal de uma gentil figura!
Nimbada de ouro e luz, tua cabeça brilha
Qual uma pequenina e estranha maravilha!
A cada gesto teu, original, fugaz,
Nasce nova harmonia e uma outra se desfaz!
Mas o que prende e attrahe, o que mais fama alcança
Em ti, mulher gentil, em ti, formosa creança!
O que fascina e enleva, e toda a gente adora
E' da boca de flor o sorriso de aurora!

CINE AVENIDA

— HOJE —

Um «film» anciosamente esperado

MARIA DORO

Uma artista que resurge triumphalmente bella

A sereia dos olhos divinos e magneticos, a creadora inesquecivel de "O Coração de Laura" em

A CHIBATA

Seis actos tragicamente impressionantes

Uma producção assombrosa da PARAMOUNT

UM FILM DE INTEGRA BELLEZA

Theatro Municipal

Concessionario Walter Mocchi

MEZ DE OUTUBRO

Grande Companhia de Bailados Russos da celebre bailarina

ANNA PAVLOWA

Na bilheteria do theatro acha-se aberta a assignatura para seis espectaculos desta companhia, pelos preços seguintes:
Frizas e camarotes de 1ª, 480$; camarotes de 2ª, 230$; poltronas, 90$; balcões A e B, 70$; balcões de outras alas, 55$000.
O pagamento no acto da inscripção.
—:o:—
A bilheteria acha-se aberta das 10 da manhã ás 5 da tarde.
M. 5060.

THEATRO S. PEDRO

EMPRESA PASCHOAL SEGRETO

Companhia Alexandre Azevedo — (Tournée Cremilda d'Oliveira)

HOJE — Terça-feira, 2 de outubro de 1917 — HOJE

A's 7 3|4 e 9 3|4
Duas sessões

O PELLO DO GUARDA

Notavel trabalho de A. SERRA, no Panachot. Amanhã — Grandioso festival em homenagem a Renato Alvim e Luiz Guimarães, com O pello do guarda e a Ceia dos Cardeaes

THEATRO S. JOSE'

EMPRESA PASCHOAL SEGRETO

Companhia nacional, fundada em 1 de julho de 1911 — Direcção scenica do actor Eduardo Vieira — Maestro da orchestra José Nunes.

A mais completa victoria do theatro popular!

HOJE — 2 DE OUTUBRO DE 1917 — HOJE
3 sessões — A's 7, 8 3|4 e 10 1|2 — 3 sessões

— A REVISTA —

VENUS NO RIO

Hilariante desempenho dos compères: — Tiburcio Caipora, ALFREDO SILVA e Praxedes (camelot) JOÃO DE DEUS. EXITO EXTRAORDINARIO DE TODA COMPANHIA AS COPLAS DAS COCOTES! — PALPITE DO BICHO PARA AMANHÃ! O TERCETTO DO CHOPP, DO SORVETE E DA LIMONADA — Amanhã — VENUS NO RIO — Esta revista é musicada por Domingos Roque. (161)

TRIANON - COMPANHIA Leopoldo Fróes

O PONTO CHIC DA ELITE CARIOCA

HOJE — Terça-feira, 2 — HOJE — Matinée da moda, ás 4 horas — Soirée ás 8 e ás 10
Definitivamente ultimas representações do vaudeville:

AMOR TRAMBOLHO

(UN FIL A LA PATE)

Bois d'Einghien . . . . LEOPOLDO FRÓES.

GRANDE EXITO DE TODA A COMPANHIA.

AMANHÃ, ás 8 e ás 10, "première" da comedia policial, em 4 actos: A RAINHA DOS APACHES.

Em ensaios: — SOL DO SERTÃO, — original de Viriato Corrêa.

O PONTO CHIC DA SOCIEDADE CARIOCA

PARISIENSE

EMPRESA GUSTAVO SENNA Av. Rio Branco 179 Tel. 368 C.

HOJE

IGNORANCIA FATAL

O emocionante drama em 7 extensas partes, exhibido mais de 3.000 vezes só em Nova York e que aqui, hontem, já mereceu os melhores elogios

Nas elogiosas referencias que a imprensa norte-americana fez sobre este extraordinario film, aconselhava ás mães, senhoras, senhoritas, emfim ás familias, a assistirem á exhibição deste monumental trabalho que recebeu o bem adaptado titulo de IGNORANCIA FATAL.

O Parisiense por sua vez recommenda aos seus espectadores este arrebatador drama como um livro aberto, onde se lê, em caracteres negros, o quanto é fatal a ignorancia.

Devido ao elevado custo deste film os preços serão - Cadeiras 2$000 - Camarotes 10$000.

HORARIO — 1 h. — 2,35 — 4,10 — 5,45 — 7,20 — 9 h. — 10,35.

CINEMA IDEAL

HOJE — HOJE

DUAS MARAVILHAS THEATRAES

Duas horas de projecção...

JUNE CAPRICE

Fox Film Corporation, a «Alma Mater» da cinematographia mundial, apresenta a querida e admirada

JUNE CAPRICE

no poetico conto

Uma Moça de Aldeia

CINCO PARTES

No mesmo programma

A fabrica **Eclair** apresenta a peça dramatica

VINGANÇA DIABOLICA

4 partes interpretadas pela formosa actriz

ENNY LYNN

ENNY LYNN

Um verdadeiro colosso da cinematographia moderna!...

QUINTA-FEIRA — Conclusão do grandioso cine-folhetim O ESTIGMA ou A MALHA RUBRA—11º e ultimo episodio, sob o titulo DESCOBRE-SE A VERDADE — Duas partes, e as 14ª e 15ª séries do magnifico cine-romance policial americano — O PERIGO AMARELLO.
No mesmo programma ainda o ultra-gracioso film-comico — OS DOIS RIVAES — 2 partes, de *Fox Film Comedy.*
(544 J.)

HOJE NO CINEMA PARIS

O Odio do Oriente, drama da Triangli-Film — Familia patacoada, farça da Keystone

NOVOS E BRILHANTES SUCCESSOS DA "TRIANGLE" — "KEYSTONE" e FAMOUS" — UM VERDADEIRO ESPECTACULO THEATRAL!

O ODIO DO ORIENTE

Empolgante drama de aventuras, em 5 longos e arrebatadores actos. — Primeiro trabalho, no genero, da triumphante fabrica TRIANGLE-FILM:

A familia patacoada

Desopilante "vaudeville" em 2 extensos actos, da *Keystone*, repletos de incidentes comicos.

Eterna tormenta

Vigoroso drama social em 7 grandes actos, da *Famous-Players*, tendo como principal interprete a notavel actriz MARY PICKFORD.

Quinta-feira: — O NAUFRAGO, magnifico trabalho "Film d'Arte", em 3 longos actos, e O PIRATA SUBMARINO, incomparavel "film" comico em 4 actos, da "Keystone", pelo celebre artista CHARLIE CHAPLIN.

Palace Theatre

Empresa JOSE' LOUREIRO
Companhia Dramatica de S. Paulo de que faz parte a eminente actriz brasileira ITALIA FAUSTA

HOJE — A's 8 3|4 — HOJE

A celebre peça em 4 actos de BISSON

RÉ MYSTERIOSA

LA FEMME X

Jacqueline — ITALIA FAUSTA

A mais notavel creação de ITALIA FAUSTA

TOMAM PARTE OS PRINCIPAES ARTISTAS DA COMPANHIA

PREÇOS:
Frizas, 20$; camarotes, 15$; cadeiras de 1ª, 3$; balcão e cadeiras de 2ª, 2$ e geral, 1$000.

Amanhã — PERDÃO QUE MATA. A seguir — SEREIAS MUDAS. (S 313)

THEATRO RECREIO

Empresa José Loureiro — Companhia de operetas e revistas
Direcção: Henrique Alves

A's 7 3|4 — HOJE — A's 9 3|4

ESPECTACULOS POR SESSÕES

A bellissima opereta portugueza em 3 actos

O FADO

Brilhantemente desempenhada por toda a companhia

Preços: Camarotes e frizas, 15$; cadeiras de 1ª, 3$; cadeira de 2ª, 2$; numeradas, 1$; geraes, 1$000.

Amanhã — A's 7 3|4 e 9 3|4 — O FADO

Sexta-feira, 5 de outubro:
Grandioso espectaculo commemorativo do anniversario da Republica Portugueza.

SABBADO, 6 — 1ª representação da revista de Salvalina e Octavil — NOVO MUNDO. (S 103)

Theatro Republica

Companhia de opera lyrica italiana da qual faz parte
ADELINA AGOSTINELLI
Direcção do maestro DE ANGELIS

Hoje — Hoje

— A's 8 3|4 —

A opera em 4 actos, do maestro ARRIGO BOITO

MEPHISTOPHELES

Margarida — ADELINA AGOSTINELLI

Adelina Rizzini — Rina Agozzino — Narciso Del Ry — Mario Pinheiro — Savorini.

Amanhã — A's 8 3|4 — RIGOLETTO

Quinta-feira, 4 — Estréa no Theatro Lyrico AIDA, por Agostinelli. Bilhetes á venda no theatro Lyrico

Preços — Frizas, 20$; camarotes, 15$ fauteuils e varandas, 6$; balcão, galeria, 1$50. (S 312)

Dia 11: FANTASMA PARDO — Rolleaux. — Dia 11: — FANTASMA PARDO — Rolleaux.

CINEMA IRIS

EMPRESA J. CRUZ JUNIOR — RUA DA CARIOCA NS. 49 e 51

HOJE — Sempre — Successo! — HOJE

3 FILMS EM UM PROGRAMMA!

O maior e mais bello programma hontem apresentado.

JUDEX

o film magico de GRANDES AVENTURAS — o romance empolgante da fabrica GAUMONT — (de Paris).

8º EPISODIO:

OS SUBTERRANEOS DO CHATEAU ROUGE

em que se passam scenas maravilhosas, empolgantes e terriveis

OS PERIGOS DO SERVIÇO SECRETO

ROMANCE POLICIAL que desperta o maior successo — que enerva e que attrae

O GUIA DA MORTE — Mais um trabalho de sensação — Tres partes cheias de peripecias, cheias de situações admiraveis e de effeito.

REVISTA ANIMADA — Ultimo numero deste esplendido jornal.

Quinta-feira — ARCANDO COM O PERIGO, um bello drama em 5 partes, e mais IZAIAS ESTA' APAIXONADO — Linda comedia jogada por Carter de Haven — o celebre artista das AVENTURAS DE TIMOTHEO.
(S 138)

Dia 11: FANTASMA PARDO — Rolleaux. — Dia 11: — FANTASMA PARDO — Rolleaux.